特約共同通信
DAILYSUN NEW YORK LLC
www.dailysunny.com info@dailysunny.com
デイリーサンの広告に関するお問い合わせは
For all advertising inquiries, please contact us.
Email: advertisement@dailysunny.com
Phone: 646-327-6443

令和6(2024)年度生募集
ニューヨーク補習授業校 W校
メール hoshuko@jwsny.org ウェブ www.jwsny.org

NIPPON EXPRESS
海外引越

20 ANNIVERSARY

6/28/2024 No.4683

DAILYSUN NEW YORK

夏の特別号

NYの最新ニュースが毎日届く！
無料メールマガジンの登録はこちら

5〜6月ニュースランキング... 3 page
夏の特別企画... 4〜10 pages
読者プレゼント... 22 page

Dream Together
CBC AMERICA LLC
www.cbcamerica.com/
CBCGROUP

SAPIX USA
体験授業受付中
NY校・NJ校・MH校
2024年よりサンノゼ校開校
TEL: 914.358.5337
Email: info@sapix.nyc

ビジネスカードは
ヒカリ印刷
おかげさまで48周年
特急名刺（翌日仕上）も取扱中。
事務用品の印刷・販売グッズ
212-302-8868
order@hikaritype.com www.hikaritype.com

Yamajirushi
All Natural
Yuzu-It
YUZU PEPPER SAUCE
液体
柚子こしょう
ひとふりでピリッとさわやか
HOT

Momokawa
☎212-256-0403
1466 1st Ave.
(Btw. 76th & 77th Sts.)
和牛15%OFF クーポン
※利用期限 7月14日

尾崎真由美会計事務所
全ビザ、全州サポート、法人・個人税務申告、給与計算、経理代行、税務署からの手紙対応、会社設立
IRS監査プロテクションプラン
IRS対応年間無制限
18001 OLD CUTLER RD, Suite 454, Miami, FL 33157
フリーダイヤル 日本語ファックス 1-(877)827-1040
E-mail: info@1040me.com
ウェブサイト1040me.com

クロネコヤマトの海外引越
お申し込みはこちらまで
New York Moving Branch ニューヨーク引越支店
(201)-583-9696
E-Mail: nymoving@yamatoamerica.com
yamatoamerica.com
YAMATO TRANSPORT U.S.A.

日本語対応・家庭医療外来（小児・内科）
人間ドック、足病科、心理カウンセリング
J・MEDICAL
315 Madison Ave, Fl 17, New York, NY 10017
開院時間 月-金 9am-5pm 土 9am-3pm
212-365-5066
inquiry@jmedical.com

北米最大級のアジア系ネットスーパー

Weee!

sayweee.com

NYエリアは最短翌日発送
※一部エリア・商品除く

日本の食材が豊富な品ぞろえ！商品は玄関先までお届け！

QRコードをスキャンして、
サイトを見る！

初めてのお買い物は、
10ドルOFFでおトク！

Weee!の人気商品

栃木県産
こしひかり
11ポンド
$19.99

金のつぶ
におわ納豆
3パック
$1.99

Pasco
超熟パン
6枚切り
$6.99

定塩ニジマス
骨取り切り身
5枚入
$14.99

カルビー
フルグラ
$6.99

しゃぶ豚肉
冷凍
1ポンド
$7.99

吉野家
牛丼の具
冷凍
$6.99

雪花
最高級米
15ポンド
$16.99

台所の信用
台信商店
dainobu
7days 9am〜10pm

ダイノブ商店へようこそ!!

129 East 47th Street
New York NY 10017
TEL 646-838-9904
最寄駅 4 5 6 7 E M
Bet: Lex & 3rd Ave

E47店のみ土日朝8時〜夜10時

36 West 56th Street
New York NY 10019
TEL 212-707-8525
最寄駅 E F M N R W
Bet: 5th & 6th Ave

498 Ave of Americas
New York NY 10011
TEL 212-645-0237
最寄駅 F L M 1 2 3 E
14th St PATH Train
Bet: 6Ave 13th & 12th st

Available In Brooklyn
J+B Design and Cafe
300 7th St Brooklyn, NY 11215
Website: http:/www.jplusbdesign.com
Phone ☎ (347)987-3217
Open : 11am-7pm
最寄駅 F G R

お買得 毎週末 土、日曜は

冷凍食品 全品 40% OFF!

※お肉・お魚・ブルックリン店は割引対象外です。

お弁当・お惣菜・お寿司・お野菜・お肉・お魚・Zaiyaさんのパン
食料品・日用品・日本のお薬・ビール・おつまみ 約4,000品取扱い

DAINOBU E-MARKET+

dainobunyc.com

@dainobuny

豊富な品揃えをご自宅までお届け!

ダイノブ商店 ONLINE SHOP

Manhattan / Brooklyn / Queens
の一部地域からのご注文で…

配送料無料!!
※ 100ドル以上のご注文から。($100以下は配送料 $5)
Dainobuスタッフがご自宅までお届けにあがります。

Go ! Go ! Curry, Japan Premium Beef
TOMIZ, Restaurant Nipponの商品もお届けします!

その他の全米エリアへはFedExにてお届けいたします。
送料全米一律10ドル!(100ドル以上のご注文に限ります)

新規ご利用キャンペーン
初回割引クーポン発行中
for First Orders $15 OFF
COUPON CODE: FIRST15
*FOR ORDERS OVER $100(Except Shipping Fee) | ENDS 06/30

SPECIAL COUPON
※限定一日一枚ご利用
1day 1ticket per day

EXPIRE 07/31/2024
UP TO 2 ITEMS, excludes Sales Items.
お惣菜各種 Dail Prepared Foods 2品まで 10%引
他のクーポンとの併用はできません
セール品には利用出来ません
1day 1ticket per day

EXPIRE 07/31/2024
UP TO 2 ITEMS, excludes Sales Items.
お菓子各種 Snacks & Sweets Foods 2品まで 10%引
他のクーポンとの併用はできません
セール品には利用出来ません
1day 1ticket per day

EXPIRE 07/31/2024
UP TO 2 ITEMS, excludes Sales Items.
食品各種 Grocery 2品まで 10%引
他のクーポンとの併用はできません
セール品には利用出来ません
1day 1ticket per day

EXPIRE 07/31/2024
UP TO 2 ITEMS, excludes Sales Items.
お野菜各種 Vegetables 2品まで 10%引
他のクーポンとの併用はできません
セール品には利用出来ません
1day 1ticket per day

EXPIRE 07/31/2024
UP TO 2 ITEMS, excludes Sales Items.
お肉・お魚各種 Meats & Fish 2品まで 10%引
他のクーポンとの併用はできません
セール品には利用出来ません
1day 1ticket per day

EXPIRE 07/31/2024
UP TO 2 ITEMS, excludes Sales Items.
日用雑貨各種 Convenience goods 2品まで 10%引
他のクーポンとの併用はできません
セール品には利用出来ません
1day 1ticket per day

5、6月のニュースをアクセスランキングで振り返る

DAILYSUNウェブサイトのアクセスランキングから作成。日付は掲載日。

読まれたニュートップ10

❶ ジャパンパレード、多様な文化アピール
「鬼滅の刃」キャストが特別参加 (5/13)

ジャパン・パレードに数万人のニューヨーカーがおしかけ、ストリートフェアでも日本各地のフードを求める長蛇の列が相次いだ。

鬼滅の刃のキャストらは「盛り上げてもらってありがとう！」と語った Photo Keiko Tsuyama

❷ 安価なビーズバッグ、人気沸騰
インドで手作り、多彩なデザイン (6/7)

ビーズのハンドバッグ「Made in India」が若者の間で人気。TJ MaxxとMarshall'sの実店舗でのみ販売されている。価格は25～40ドルと手頃。

TJ Maxx と Marshall's の実店舗でのみ販売されているビーズのハンドバッグが若者の間で人気を呼んでいる/TJ Maxxのインスタグラム（@ tjmaxx）からスクリーンショット

❸ 赤ちゃんの名前ランキングに変化
「Chozen（長善）」人気もジャンプ (5/17)

2023年の赤ちゃんの名前ランキングで、男の子はLiam、女の子はOliviaが1位だった。

❹ 男子高生、SOHOで頭を撃たれて死亡
10代の傷害事件相次ぐ (5/9)

ソーホーの高級ホテル「ドミニク・ホテル」前で男子高校生（16）がシティバイクに乗った男に頭などを銃で撃たれ、死亡した。

❺ チップの要求にうんざり、NY市民
より多く支払うようプレッシャー (5/1)

ニューヨーカーは、法外なチップの要求にうんざりしているが、レストランなどはあの手この手でチップを取ろうとしている。

❻ 早食い元チャンピオン、引退宣言
小林さん、胃腸や脳への悪影響を懸念 (5/23)

ホットドッグ早食い選手権で優勝6回を誇る「コービー」こと小林尊さんが引退を表明した。理由として健康への懸念を挙げている。

ネイサンズ・ホットドッグ早食いコンテストで6回優勝している小林尊さん/小林尊のインスタグラム（@ kobayashitakeru）からスクリーンショット

❼ サンスクリーン、A紫外線をブロックせず がん発生につながる皮膚老化の主要因 (5/16)

日本、韓国、欧州で販売されているサンスクリーンは、皮膚老化の主要因となるA紫外線をブロックするのに効果がある成分が含まれているが、米国では許可しておらず問題視されている。

❽ コロンビア大で「授業料返せ」の声 デモ不参加学生の不満高まる (5/1)

親パレスチナ派の抗議行動が続いているコロンビア大学だが、一般学生からは年8万9000ドルの授業料に見合う教育が受けられないと不満の声が高まっている。

❾ アジア系に根強いヘイトへの懸念 映画、TVでも存在薄く冷遇 (5/2)

アジア系米国人の間に、ヘイトスピーチや威嚇などの行為の標的になる懸念が根強く残っている。3割ほどが過去1年にヘイトスピーチを浴びた。

❿ NYの店が6位、日本からも3軒 世界のベストレストラン50 (6/11)

「2024年版・世界のベストレストラン50」が発表され、ニューヨークでは韓国料理店「Atomix」が世界第6位に入った。

各カテゴリのトップニュース

食

ニューヨーク市の8店、ランクイン 世界ベストステーキレストラン (5/23)
2024年「世界のベストステーキレストラン1」で、ニューヨークでは2017年にオープンした韓国系焼肉店「Cote」が4位入りした。

政治

混雑課金の導入、無期延期へ 知事、経済と選挙への悪影響を懸念 (6/5)
ニューヨーク州のホークル知事は、全米初となるマンハッタンでの混雑課金の導入を無期限に延期すると発表した。

事件・事故

クイーンズの路上で警官2人撃たれて負傷 反撃して容疑者入院 (6/3)
ニューヨーク市警の警官2人が、クイーンズの路上で電動バイクに乗った男（19）に銃で撃たれて負傷した。

くらし

「全米で最も汚い都市」にヒューストン ニューアークは2位、NY12位 (5/30)
「2023年全米で最も汚い都市」のランキングで、テキサス州ヒューストン市がトップ。ニュージャージー州ニューアーク市は2位、ニューヨーク市は12位だった。

レジャー

新たなインスタ映えスポット6選
植物園の展示やカクテルラウンジまで (5/21)
ニューヨーク植物園のWonderland:Curious Natureは、不思議の国のアリスにちなんだ特別展示。没入型展示スペース、Mercer Labsの「Limitless」などもある。

ニューヨーク植物園でオープンしたばかりの「Wonderland：Curious Nature」/ニューヨーク植物園のインスタグラム（@ nybg）からスクリーンショット

ビジネス

旧キタノ、新たに生まれ変わる
改装終え、西武・プリンス系ホテルに (5/10)
マンハッタンの老舗日系ホテル「ザ・キタノ・ニューヨーク」が昨年12月改装を終え、「ザ・プリンス・キタノ・ニューヨーク」として生まれ変わった。

ザ・プリンス・キタノ・ニューヨーク館内 (Photo: THE PRINCE KITANO NEW YORK)

教育

コロンビア大、全校参加の卒業式取りやめ カレッジごとの「小規模祝典」に (5/6)
反イスラエル学生運動の震源地、コロンビア大は、5月15日に予定されていた全校規模の卒業式を「カレッジごとの小規模な祝典」に変更すると発表した。

医療・健康

ひき肉製品、O157汚染の可能性 ウォルマートで販売された6種 (5/3)
全米のウォルマートで販売された1万6千ポンド以上の牛ひき肉製品6種が、O157に汚染された可能性があるとしてリコールになった。

社会

ニューヨークが首位、東京は3位 ミリオネアが多い都市ランキング (5/14)
「世界一、ミリオネアが多い都市」のランキングで、ニューヨーク市がカリフォルニア州のベイエリアやロンドンなどを抑えて首位に立った。

交通

OMNY、児童・生徒や高齢者に MTA、メトロカードの代わり (5/23)
児童・生徒や高齢者、低所得のニューヨーカーは、無料か割引のOMNYカードを間もなく手に入れることになりそうだ。

自然・環境

ジョロウグモ到来の恐れ 専門家「放っておけばいい」(6/11)
科学者たちは北東部に新参者である「ジョロウグモ」の到来を予測している。「13年ゼミ」と「17年ゼミ」が揃って羽化する「素数ゼミ」も1兆匹出現する。

文化・アート

「バンクシー・ミュージアム」がオープン 覆面アーティストの作品を再現 (5/17)
正体不明のアーティスト、バンクシーの作品を再現したミュージアム「バンクシー・ミュージアム」が、ソーホーにオープンした。160点以上を展示した世界最大級。

スポーツ

水原スキャンダル、東海岸に余波 NYのカジノライセンスに影響？(5/14)
ドジャースの大谷翔平選手の元通訳、水原一平被告が巻き起こした賭博スキャンダルが、ニューヨークのカジノライセンスを巡る争奪戦に影響を及ぼす可能性が出ている。

DAILYSUN NEW YORK

NYの最新ニュースをメールで配信
無料登録はコチラ

夏の特別企画 夏休みに間に合う、NY発の旅

アイコン・オブ・ザ・シーズ

旅行計画のコツ

旅行計画のコツの大前提は早めの情報収集です。特に、夏休みやホリデーシーズンなど、家族旅行が増える時期は早めに計画することをお勧めします。ホテルやフライトのチケット予約は日程が近づくと料金が上がります。また、国立公園や美術館など、施設によっては入園の事前予約が必要な場合があります。フライトのチケットについては、マイレージで手配されるお客様も多く見受けられますので、各航空会社や利用するマイレージサービスのルールを把握して早めに確定させましょう。

旅行の目的地と大まかな日程が決まったら、弊社にお問い合わせいただければと思います。お問い合わせによっては手数料がかかってしまう場合もありますが、目的の場所で思い思いの旅を楽しんでいただくため、より充実した内容をご提案できるようお手伝いさせていただきます。

贅沢な時間を楽しめる
ロイヤルカリビアンクルーズ ニューヨーク発

クルーズツアーはアメリカでも大変人気の旅行です。中でもロイヤルカリビアンは弊社が自信を持ってお勧めできるクルーズツアーの一つです。ニューヨーク近郊から出発するものは、5日間のバミューダクルーズと、7日間のバハマ・パーフェクトデイココケイクルーズとなっており、ニュージャージーのCape Liberty Cruise Portから出航します。クルーズでお勧めしたい客船は、「アイコン・オブ・ザ・シーズ」や「オデッセイ・オブ・ザ・シーズ」といったモデルとなっております。「アイコン・オブ・ザ・シーズ」では、クラウンズ・エッジというアスレチックアクティビティがあり、海上49メートルの高さから絶景を見渡せます。また、「オデッセイ・オブ・ザ・シーズ」は「洋上で一番高い展望デッキ」として登録されており、海上約90mからの絶景を望めます。どちらもクルーズの常識を覆す、最先端客船となっています。各エリアで緑豊かな空間も演出されており、非日常感を味わうことのできる世界となっております。また、各部屋のバリエーションも豊富で、スイートルームにはメゾネットタイプのお部屋もあり、ゆったりとした空間でリラックスしていただけます。

船内でのアクティビティも充実しています。展望カプセル「ノーススター」やスカイダイビング体験が出来る「アイフライ」、「ジップライン」や「メリーゴーランド」など、子どもはもちろん、大人も楽しめる施設が充実しています。その他、洋上最大のスポーツ屋内施設「シープレックス」ではバスケットボールやフットサルはもちろん、バンパーカーやローラースケートを楽しむこともでき、ロイヤル・カリビアンならではの斬新な施設が満載です。

オデッセイ・オブ・ザ・シーズ

エンターテイメントでは、ショーのクオリティもトップレベルとなっています。ブロードウェイミュージカルでは、「キャッツ」「ヘアースプレー」など世界的に大ヒットした演目が揃っており、屋外の劇場で行われるアクアシアターショーでは、オリンピックや世界大会などで入賞した経験を持つ方のパフォーマンスを鑑賞できます。

クルーズツアーで大変重要となる食事についても、他のクルーズツアーとは一線を画しています。ブッフェレストランでは、毎食気軽に食事を摂ることができ、フライドライスやオレンジチキンなどのチャイニーズフードはもちろん、インド系メニューもいくつか用意されており、日本人に馴染みのあるものを食べることができます。夜はお好みに応じてコース料理をオーダーすることもでき、連日の食事も飽きずに楽しむことができます。その他、有料オプションでステーキハウスやアジア系レストランなども展開しております。また、ラテンミュージックを聴きながらカクテルを楽しめるバー「ボレロス」や、2基のロボットバーテンダーが軽快にシェイカーを振る「バイオニックバー」など個性豊かなバーが揃っています。

ご予約について
部屋の空き状況にもよりますが、1ヶ月半前くらいまでにはお問い合わせいただけますと、ご希望に添えることが多いです。

安心の日本語ガイド付き
ニューヨーク近郊バスツアー
ナイアガラ、ワシントンDC、フィラデルフィア

ニューヨークからはアメリカの首都であるワシントンD.Cや、有名な観光地であるナイアガラなどもバスで行くことができます。

ナイアガラの滝

バスツアーの特徴は、フライトやレンタカーなどの手配が不要なため、手間も少なく値段も比較的安く済ませられます。出発地点のニューヨークから日本語が話せるガイドさんがツアーに同行しますので、日本からご家族が遊びにきた際にも提案できる人気のツアーとなっております。乗車していただくのは、大型の観光バスで車内にはwi-fiもあり、長時間の移動でもゆったりと旅行を楽しんでいただけます。バスには他の国のお客様も参加されるので、NYらしく多国籍の環境となっております。

ナイアガラバスツアーでは、5月上旬から10月下旬までナイアガラの滝を遊覧する「霧の乙女号」に乗船いただけます。

日帰り旅行が可能なワシントンD.Cやフィラデルフィアは、アーリントン国立墓地、ホワイトハウスの車窓観光をはじめ、スミソニアン博物館もツアーに組み込まれています。

また、フィラデルフィアではアーミッシュ村を訪問することもでき、アメリカの歴史を体感できる貴重なツアーとなっております。

ご予約について
平日出発、週末出発便があります。ご出発の3営業日前までにお問い合わせをお願いしております。1名様から参加可能となっておりますので、お気軽にご利用くださいませ。

短い日数で充実した内容
1泊や2泊で行ける都市 ニューオーリンズ

最後にご紹介するのは、ニューヨークから比較的短いフライトで訪れることができるニューオーリンズをご紹介します。ジャズ発祥の地となるニューオーリンズは、アメリカ南部の雰囲気を楽しめます。街全体は比較的治安が良く、徒歩で市内観光ができることから、お一人ではもちろん、家族旅行にもぴったりの場所です。

ニューオーリンズに訪れた際、ぜひ味わっていただきたい南部料理をご紹介します。ベニエと呼ばれるドーナツのようなお菓子はカフェ・ドゥモンドが人気です。レストランではガンボやジャンバラヤなど日本人の口に合う料理が楽しめます。また、ジャズ発祥の地ということもあり、ジャズバーで素敵な夜の時間をお過ごしいただくこともおすすめです。

その他、蒸気船に乗船しミシシッピ川を観光するツアーや、18～19世紀に栄えた農家を見学できるプランテーションツアー、ニューオーリンズの沼地でワニを観察できるスワンプツアーなど、アクティビティも充実しております。

ニューオーリンズの街並み

ご予約について
フライトの予約が必要となりますので、ご旅行人数、希望日数が決まりましたら、なるべく早めにお問い合わせをお願いしております。現地レストランやエンターテイメント施設、アクティビティ予約など、追加オプションで予約可能となっております。

TRIP TO THE WORLD Amnet アムネット
アムネット バケーション / テーマパークデスク 1-800-929-2663 (Toll Free) ★自動音声に従って【3】をお選びください。 vacation@amnet-usa.com

世界遺産カリフォルニア湾と太平洋が出合う
極上のネイチャーリゾート「ロスカボス」

世界遺産カリフォルニア湾のビーチ

サンホセ・デル・カボの街並み

エル・アルコ

野生のアシカ

サンライズカヤック・ホエールウォッチング
©Montage Los Cabos

世界遺産カリフォルニア湾（別名コルテス海）と太平洋、そして砂漠に囲まれた至高のメキシカンラグジュアリーリゾートとして名高い「ロスカボス」が、その公式観光振興団体であるロスカボス観光局日本支局を昨年11月にアジアで初めて開設し、日本で注目を集めている。

ロスカボスは、アメリカ西海岸の南に位置し、メキシコ北西部に細長く伸びるバハ・カリフォルニア半島の最南端にある。ロスカボスが面すカリフォルニア湾にはアシカやクジラといった全世界の海洋哺乳類の約4割にあたる種が生息していることから、ロスカボスは原始の自然が息づく野生生物の宝庫としても親しまれ、アメリカ旅行業界誌最大手「トラベル・ウィークリー」では昨年末、業界関係者によってメキシコのBestデスティネーションにロスカボスが選出。いま最も注目したい旅行先だ。メキシコの大学機関による体感治安の調査によれば、メキシコ国内で治安が最良と評価されていることもあり、休暇でロスカボスに訪れるファミリーも多く見受けられる。ロスカボスは北回帰線上に位置することから、1年ほぼ毎日晴れという気候と、アメリカのほとんどの主要都市から飛行機で3時間以内というアクセスの良さも魅力だ。

ロスカボスは英語でThe Capesを意味し、名前にCaboもしくはCapeが入った複数の街やエリアから構成されている。その中で、ディズニークルーズを筆頭に著名クルーズの寄港地としても人気の「カボ・サンルーカス」、そして、スペイン統治時代の佇まいが感じられる「サンホセ・デル・カボ」は、ロスカボス観光の際に必ず訪れたい主要な街だ。

バハ・カリフォルニア半島の先端に奇跡のように佇むロスカボスを象徴する奇岩エル・アルコのアーチ状の景観は、世界遺産カリフォルニア湾と太平洋がこの場所で出合うことから、その異なる2つの潮流による浸食で生まれたとされ、まさに自然が作り上げた美しい彫刻のようだ。そんなロスカボスのシンボルであるエル・アルコを街の南端に抱く「カボ・サンルーカス」は、ホエールウォッチングのツアーなどが出港するマリーナを中心にショッピングモールやレストランなどが集まり、一年中賑やか。マリーナでは野生のアシカに遭遇する機会にも多く恵まれ、非日常に満ちた休日を満喫できる。

「サンホセ・デル・カボ」を訪れると、メキシコらしいコロニアル調のカラフルな街並みに心が弾む。1730年に建造された教会をランドマークに、メキシコ各地の民芸品を取り扱うセレクトショップやミシュランガイドに掲載されたお洒落なカフェ、醸造タンクが見える地ビールのブリューパブなどが軒を連ね、街歩きにピッタリだ。街の中心部にあるアート地区はメキシコ国内で最大規模とも言われ、ギャラリー巡りも楽しい。なお、ロスカボス国際空港の3レターコードSJDもこの街の名前が由来で、ロスカボス国際空港から車で20分の距離に位置する。

基本情報

国と位置情報：
メキシコ北西に位置するバハ・カリフォルニア半島の最南端

最寄りの空港：
ロスカボス国際空港（SJD）

NYからの行き方：
飛行機でおよそ6時間

現地交通機関：
電車はなく、陸路での移動

通貨：メキシコペソ（ほとんどの場所でUSドルも使用可能）

気候：年間350日以上晴れ

言語：スペイン語（ほとんどの場所で英語も通じる）

続きはウェブでお読みいただけます。
ロスカボスへのご旅行のお問い合わせはアムネットバケーションデスクへ。
vacation@amnet-usa.com

夏の特別企画 HISスタッフが選ぶ！ 夏のNYCおすすめスポット

夏は、ニューヨークでアーバンアウトドアや市内観光を楽しもう

夏のニューヨーク、特に7月から８月にかけては晴れ間が多くなり、野外活動にぴったりのシーズンです。ここ最近はニューヨーク市内でも緑に囲まれた野外でのアクティビティが人気で、セントラルパークやプライアンとパークなどを中心に無料のコンサートやライブ・イベントなどが盛んに行われます。

セントラルパークは、マンハッタンを代表する都市公園で、その広さは約843エーカーにもなります。明るい芝生が広がるエリア、動物園、子供用アスレチックなど家族で楽しめるエリアの他、木々に囲まれたトレイルなどもあり、まさに都会の中でアウトドアを楽しめる公園です。

セントラルパークには公園が実施している公式のツアーがあり、公園の歴史や生息する生き物、見どころなどについて案内しています。日本語で楽しみたい方は当社のツアーをお勧めします。自由に散策を楽しみたい方には、レンタルサイクルのオプションもご用意しています。風を切りながら、緑豊かな公園を走り抜けるのは爽快です。

この夏は、ニューヨークでのアーバンアウトドアや市内観光を存分に楽しんでみてください。

セントラルパーク公式ツアー
https://www.centralparknyc.org/official-central-park-tours

セントラルパーク

チェルシー地区で楽しむ緑豊かな「アーバンアウトドア」

リトルアイランド

ニューヨークのチェルシー地区でも、豊かな緑に囲まれた「アーバンアウトドア」を楽しむことができます。特に「ハイライン」やハドソンヤード付近の水上公園「リトルアイランド」は、大都会の中でリラックスできる場所としておすすめです。今年の4月18日からは、ハドソン川のピアに新しいルーフトップパークがオープンしました。市内最大の屋上公園は、午前7時から10時まで無料で入園できます。（予告なく変更される場合がありますので、事前にご確認ください）

チェルシー地区を訪れた際には、チェルシーマーケットもお忘れなく！チェルシーマーケットはフードホール、ショッピングモール、オフィススペースが一体となった複合施設で、地元の人々だけでなく観光客にも人気のスポットです。特にフードホールでは、新鮮なシーフード、アジア料理、デザートなど、多彩なグルメが目白押し！ニューヨークで人気のデザイナーストアや、さまざまなイベント、ポップアップストアも定期的に開催されているので、ニューヨーク観光中の自由時間にも、ぜひ足を運んでみてください。ニューヨークならではの文化やショッピングを体験できますよ。HISでは一日市内観光ツアーを開催しており、チェルシーマーケットでのランチもお楽しみいただけます。

その他にも・・

ルーフトップバー

ルーフトップバー

夏のニューヨーカーに人気のスポットの一つが、夜風を感じながらドリンクを楽しめるルーフトップバーです。市内観光を満喫した後、ロマンチックな雰囲気を楽しみたい方に最適です。ニューヨーク市内のホテルの一部や、観光名所であるロックフェラーセンター内にもルーフトップバーがあり、美しい夜景を眺めながら特別な時間を過ごすことができます。

クルーズ

海に面しているマンハッタンだからこそ体験できるクルーズ。デイクルーズで船上からマンハッタンの摩天楼を眺めたり、雑踏を離れて贅沢な時間を過ごせるディナー付きのナイトクルーズなど、さまざまなクルーズのプランが用意されています。

マンハッタンヘンジ

マンハッタンヘンジ

さらに、2024年7月12日には、特別な天文現象「マンハッタンヘンジ」をお見逃しなく。この現象は、太陽がマンハッタンの東西方向の通り沿いに沈むもので、ビルの間に沈む真っ赤な夕日を撮影しようと多くの人々が集まります。特に34丁目（エンパイアステートビル付近）や42丁目のクライスラービルとグランドセントラル駅付近は人気の鑑賞スポットです。

「心躍る」を解き放つ HIS
HIS アメリカ https://top.his-usa.com/

7/4(木)

メイシーズ　fourth of July fireworks

20:00スタート
https://www.macys.com/s/fireworks/
無料

イベント公式 Facebook より

アメリカの独立記念日を祝う、ニューヨークで最も有名な花火大会。1976年から行われている歴史あるイベント。今年はハドソン川で打ち上げられ、マンハッタンの各所から見ることができる。ショータイムは30分ほどで、色鮮やかな花火が上がり、ダイナミックな演出を楽しむことができる。

7/4(木)

Nathan's ホットドッグ イーティング　コンテスト

10:30-15:00
Coney Island USA
1208 Surf Ave. Brooklyn NY
https://nathansfranks.sfdbrands.com/en-us/promotions/hot-dog-eating-contest/
無料

イベント公式 HP

独立記念日に毎年恒例となっているホットドッグの早食い大会。男性と女性部門があり、予選を勝ち抜いた選手たちのダイナミックな早食いを見ることができる、アメリカならではのイベント。

7/14(日)

バスチーユ　デイ

12:00-17:00
Madison Ave. 60th-63rd street
https://fiaf.org/event/2024-07-bastille-day/

フランス領事館 HP より

7月14日はフランス革命記念日といって、フランス国民にとっては大切な日となっている。ニューヨークでもバスチーユデイを祝うために、お祭りが開催されている。会場では映画上映やシャンパンパーティー、フランスにゆかりのあるお店が50店舗ほど並ぶ予定となっている。

6/12(水)~8/10(土)

リンカーンセンター サマー　フォーザシティ

Lincoln Center Plaza, New York,
https://www.lincolncenter.org/series/summer-for-the-city
無料

イベント公式 HP

3回目となる夏の大型イベント。屋外ダンスホールが設置され、およそ3ヶ月に渡り、音楽やダンスのイベントが開催される。世界中からアーティストやパフォーマーが集められ、様々なイベントが開催される。各イベントの詳細はHPで。

8/3(土)4(日)

ホンコン　ドラゴンボート フェスティバル

Flushing meadows park
https://www.hkdbf-ny.org/
無料

イベント公式 Facebook より

クイーンズにあるフラッシング・メドー・コロナ・パークで行われているドラゴンボートのお祭り。全米から100を超えるチームが参加する。ドラゴンボートを眺めるのはもちろん、広場では少林寺拳法などのパフォーマンスや、屋台なども出店され、アジアの雰囲気を感じることができる。

6月~10月

ニューヨーク　サマーステージ

Central Park
https://cityparksfoundation.org/summerstage/
無料

イベント公式 Facebook より

ニューヨークの夏を代表する大きなイベントといえば、サマーステージ。およそ5ヶ月間にわたり、音楽、舞台、映画など様々なプログラムが開催される。開催場所も多岐にわたっており、セントラルパーク、ブルックリンブリッジパーク、コニーアイランド、フラッシング・メドー・コロナ・パークなど、マンハッタンだけでなく、ニューヨークの至る所で開催されている。イベントによってはチケットが必要となる場合もあるため、詳細は各HPを確認しよう。

7/22(月)~8/18(日)

ニューヨークシティ　レストランウィーク

無料
https://www.nycgo.com/restaurant-week
一般予約は7月16日(火)から開始

イベント公式 HP

年に2回開催される、ニューヨーカーに大人気のイベント。普段は少し敷居の高いレストランのコースがお得な値段で楽しめる。人気のレストランはすぐに予約が埋まってしまうので、早めに予約を済ませよう。

8/10(土)

ブルース BBQ フェスティバル

13:00~20:00
Hudson River Park Pier76
https://hudsonriverpark.org/visit/events/event/blues-bbq-festival-2024/
入場無料

イベント公式 Facebook より

ハドソンリバーパークで開催される、ブルースとバーベキューを楽しめる屋外イベント。心地よいブルースミュージックを聴きながら、ニューヨークの夏を感じよう。

ニューヨークとその近郊のイベント情報を募集しています。掲載をご希望の方は、100文字程度にまとめた内容と写真を右記までお送りください。掲載有無についてのお問い合わせは、ご遠慮ください。■宛先／info@dailysunny.com

小西一禎の日米見聞録

第12回

小西 一禎（こにし・かずよし）

ジャーナリスト。慶應義塾大卒後、共同通信社入社。2005年より政治部で首相官邸や自民党、外務省などを担当。17年、妻の米国赴任に伴い会社の休職制度を男性で初取得、妻・二児とともにニュージャージー州フォートリーに移住。在米中退社。21年帰国。コロンビア大東アジア研究所客員研究員を歴任。駐在員の夫「駐夫」として、各メディアに多数寄稿。「世界に広がる駐夫・主夫友の会」代表。専門はキャリア形成やジェンダー、海外生活・育児、政治、団塊ジュニアなど。著書に『妻に稼がれる夫のジレンマ～共働き夫婦の性別役割意識をめぐって』（ちくま新書）、『猪木道～政治家・アントニオ猪木 未来に伝える闘魂の全真実』（河出書房新社）。

小西一禎の日米見聞録の全連載はこちらでお読みいただけます。

さぁ夏休み、旅行先はこう選ぼう！

こちら関東地方は6月21日、平年より2週間遅い梅雨入りとなった。ジメジメする東アジア特有の梅雨期間が、少しでも短くなるのであれば喜ばしい限り。片や、春を飛び越し、冬から一気に夏に移行するニューヨークからは猛暑の声が聞こえてくる。

夏と言えば、やはり旅行。長期休みを迎えた子どもたちは、サマーキャンプなどを満喫しているだろう。この6月で、3年3カ月の在米日数期間を超え、帰国してからの時間の方が長くなった我が家だが、旅行の記憶は楽しい思い出として刻まれている。

子どもの休みを中心に予定組む

いずれは本帰国する日が訪れる駐在ファミリーにとって、かけがえのない米国生活における旅行は、しっかり戦略や計画を立てて臨みたいところ。滞在期間が限られた中で、「あっちも、こっちも行きたい」と欲張りたいが、優先順位を付けたい。

では、数多く散らばる魅力的な観光地の中から、どこを選ぶか。家族旅行担当を務めた私は、①日本からは行きにくいエリア②日本では経験できないことができる③懐が痛んでも、無理してでも行く――との観点から、旅行先を絞った。その上で、夏や春、冬の長期休み、サンクスギビング、さらには3連休を抽出し、向こう3年間の計画をアバウトに立てたのを思い出す。

全ては、子どもの学校日程を中心に考えた。現地校を長く欠席すると、最悪、除籍されかねないためだ。七五三による一時帰国で、2週間ほど学校を休んだところ、地元の教育局から「通告メール」が届いた。

一時帰国との兼ね合いは、悩ましい問題だ。平日欠席を避けるとなると、どうしても長期休み中の一時帰国となる。太平洋を渡って遠路はるばる辿り着いた母国・日本には、安価で美味しいグルメ三昧、コンビニ、温泉などが待ち構える。親や友人・知人との再会も大切にしたい。「日本にも長く滞在したいが、米国を拠点に旅行もしたい」ということで、悩む人も少なくないのではないだろうか。

残念だった旅行先は?

さて、2017年末の渡米後、飛行機での初旅行先は、アラスカを選んだ。東海岸から最も遠い大陸州であり、5歳、3歳（いずれも当時）の子どもたちを早いうちに長時間フライトを経験させれば、その後はどこに行っても近く感じるだろうというのが私の作戦。日系エアラインに比べると、米系エアラインの機内アクティビティーは限界がある。渡米初期に「免疫」をつけさせて、大正解だった。

アラスカ鉄道が走り抜ける針葉樹林の壮大さ、野生のムース（ヘラジカ）やクマが駆け回るデナリ国立公園、真夏の日の入りは午後10時半など、日本では経験できないことを積み、収穫ある「旅育」となった。

旅行前には、ガイドブックで研究を重ねるとともに、クレジットカード大国ゆえのカードベネフィットを有効に活用した。年会費無料のカードに入会するだけで、75000ポイントなどがもらえ、そのポイントを航空券やホテル代などに充てられる。こんな利便性の高いメリットをどんどん使いこなすべきだろう。

翌年の夏旅行は、グランドサークルをキャンピングカーで1周した。グランド・キャニオンの絶景、「フォレスト・ガンプ」や「駅馬車」などの名画が撮影されたモニュメント・バレーの奇岩、映画「カーズ」の世界観が展開するルート66、降り注ぐ太陽光が幻想的な光景を生み出すアンテロープキャニオンなど全てが印象深い。ただ、車内での時間が長く、子どもの感想は「岩ばかりの景色でつまんない」。

他に訪れたのは、フロリダ・ディズニーワールドのほか、出入国手続きが容易なバハマ、東海岸から至近なアイスランドなど。私の趣味に走ったグランドサークルの反省に立ち、子どもが楽しめることを優先した。

一方、残念な旅行だったのは、ハワイだ。知人の結婚式参加が主目的だったのだが、所詮は国内旅行に過ぎず、ターゲットやファストフードなど普段から利用している店舗を見て、日々の生活を完全に思い出してしまった。初めてハワイを訪れたなら新鮮さもあっただろうが、日本から何度も行っており、ワクワク感は皆無。ハワイを楽しめないというのも、また貴重な経験となった。

ナイアガラやワシントン、ボストン、北部メイン州などのロードトリップでは「アメリカの広さ」を実感できた。高速道路に乗れば、カーブが多く渋滞が目立つ日本と比べると、米国では同じ時間走っても、より遠くまで行ける。最後の1年はコロナ禍に見舞われ、計画した南米やキーウェスト、ディズニークルーズが全て吹っ飛んだ。

子どもがお世話になったNY育英学園の家族同窓会が8月初旬、東京で久々に開かれる。懐かしい人たちとの再会時、私も含め、旅行の思い出もネタになることだろう。

早稲田アカデミー ニューヨーク校

オンライン受講が可能です！
早稲アカ DUAL 校舎での「対面授業」 オンライン「双方向Web授業」
両方やります！ 選択できます！

新入塾生受付中
「本気でやる子」を育て、全力でサポートします！
無料の個別カウンセリング・体験授業についてもお気軽にお問い合わせください。

■ ニューヨーク校 通常授業時間割（2024年2月～）

学年	コース	科目	日程	時間
小1	ジュニア	国語・算数	土曜	10:30～12:00
小2	ジュニア	国語・算数	火曜	16:30～18:00
小3	ジュニア	国語・算数	水曜	17:00～19:10
小4	受験	国語・算数	火曜	16:30～19:40
		社会・理科	木曜	17:00～19:10
小5	受験	国語・算数	水曜・金曜	16:30～19:40
		社会・理科	火曜	16:30～19:40
小6	受験	国語・算数	水曜・金曜	16:30～19:40
		社会	水曜	20:00～21:30
		英語	木曜	18:10～19:40
		理科	金曜	20:00～21:30
無学年	英語対策講座	準1級	土曜	14:00～16:00
		2級	火曜	20:00～21:30
		準2級	木曜	20:00～21:30

学年	コース	科目	日程	時間
小5	基本	国語・算数	水曜	17:00～19:10
小6	基本	国語・算数	木曜	16:30～19:40
中1	受験	国語	火曜	20:00～21:30
		数学	木曜	20:00～21:30
		英語	水曜	20:00～21:30
		社会・理科	土曜	16:30～18:40
中2	受験	数学	火曜	20:00～21:30
		英語	水曜	20:00～21:30
		国語	金曜	20:00～21:30
		社会・理科	土曜	17:40～20:00
中3	受験	国語①	火曜	18:10～19:40
		英語		20:00～21:30
		数学T	水曜	18:10～21:30
		国語②	木曜	18:10～19:40
		数学R	木曜・金曜	20:00～21:30
		社会・理科	土曜	19:00～21:10

小1～中3保護者様 対象
入塾説明会 7/13（土） 無料
ニューヨーク校のカリキュラムの特長、年間スケジュール、8月開講の2学期通常授業の詳細などをご説明します。
詳細はこちら
時間▶11:00～12:00 ※米国東部時間
会場▶早稲田アカデミーニューヨーク校
※「会場へのご来場」もしくは「オンライン（Zoom）での同時配信映像のご視聴」のいずれかをお選びいただけます。

小4生徒 対象
未来の御三家受験生が集う最難関テスト
トップレベル模試［第2回］
8/24（土） 無料
時間▶13:00～ ※米国東部時間
会場▶早稲田アカデミーニューヨーク校

小5生徒 対象
日本トップレベルの生徒たちが集う
学校別ジュニアオープン模試（開成・桜蔭）
8/24（土） 無料
時間▶13:00～ ※米国東部時間
会場▶早稲田アカデミーニューヨーク校

帰国後は
首都圏に約200校展開しています。
随時、早稲田アカデミー日本国内校舎の通常授業への参加が可能です。
クラス分けテスト・体験授業をご希望の際にはWebよりお問い合わせください。

中3保護者様 対象
慶應義塾湘南藤沢高等部（帰国）対策説明会
詳細はこちら
早稲アカが合格のポイントをお伝えします。
6/24（月）～7/5（金） 無料
※上記期間中に対策説明会の映像を公開します。

小1～中3生徒・保護者様 対象
帰国生対象
学校説明会・個別相談会
詳細はこちら
7/27（土） 無料
時間▶10:30～16:30 ※日本時間
会場▶ベルサール東京日本橋
帰国生を積極的に受け入れている約90校の学校にご参加いただきます。

ニューヨーク校のホームページはこちら
上記の講座やイベントの詳細・お申込方法については、ニューヨーク校までお問い合わせください。
newyork@waseda-academy.com 914-698-1100
1600 HARRISON AVE. SUITE 103 MAMARONECK, NY 10543

BOOK MARK 宅配便編

Yamato Transport USA., Inc. の便利なサービス

国際宅急便別送品

帰国の際に引越し便に入り切らなかったお荷物などはありませんか？「国際宅急便別送品」は帰国の際に身の回りの品や荷物、お土産など、個人で使用する物をスピーディーにお届けできるサービスです。駐在員や日本人留学生の本帰国など、衣類、家電、食器、靴など幅広いお荷物に対応しています。

〈ポイント〉

- 本人から本人宛て（日本住所）のお荷物で、個人でご使用になる品物を発送可能（商売目的・販売目的の荷物は不可）
- 宛先は日本におけるご本人の住所に限ります。
- 日本入国時に到着空港で別送品申告手続きが必要
- お届けまでの所要日数は、お客様ご本人が日本に入国し別送品申告手続きを行われてから 3-7 日後です。（ハワイ発の場合、5-14 日後）
- トラッキングサイトから荷物の追跡も可能

〈お荷物の梱包〉

- 箱の大きさは 3 辺の合計が 160cm までで、お好きな箱をご利用いただけます。
- 一つの箱の総重量が 25kg（55lbs）を超えないようにご注意ください。
- 食品は新品・未開封のもののみ、上限 10kg（22lbs）を目安にお送りいただけます。
- オンライン送り状に必要事項を入力し、お支払い方法を選択してください。

〈お荷物の発送場所〉

NY 近郊の場合、日系スーパーなどで発送が可能です。

H.I.S International Tours Inc. NYC（マンハッタン）
545 Fifth Ave, Suite900, New York, NY

Family Market（クイーンズ）
29-15 Broadway, Astoria, NY

Midoriya（ブルックリン）
167 North 9th St, Brooklyn, NY

Oishinbou （ウェストチェスター）
283 Halstead Ave, Harrison, NY

ヤマトニュージャージー支店（ニュージャージー）
20 Murray Hill Parkway
Suite 160 East Rutherford, NJ

〈お荷物発送後〉

- ヤマトから送付される Email の手順に従って、パスポートやビザの写真、新品商品がある場合は購入時のレシートを指定のサイトへアップロードしていただきます。こちらの書類のアップロードの確認ができない場合は発送保留となりますので、詳しくは HP をご確認ください。

https://www.yamatoamerica.com/cs/international-ta-q-bin/international-ta-q-bin-separate/

国際宅急便エコ

離れて暮らすお友達やご親戚に、心ばかりのプレゼントはいかがでしょうか？「国際宅急便エコ」はお中元や残暑見舞いなどのギフトや書類を送れるサービスです。

日本へのお土産に定番の人気スーパーで購入するお菓子や、バッグをはじめ、衣類、靴、アクセサリーや書籍といったものまでスピーディーに送ることができます。

〈ポイント〉

- 1 種類（1 品目）のアイテム限定
- NY 近郊から日本へのお届けは通常 6 日～10 日となります。
- 送料は追跡サービス込みで 21 ドルから
- 紛失率 0.01% 以下かつ損害補償付き

〈お荷物の梱包〉

- 箱の大きさは 3 辺の合計が 80cm までで、お好きな箱をご利用いただけます。
- 一つの箱の総重量が 5kg（11.02lbs）を超えないようにご注意ください。
- オンライン送り状に必要事項を入力し、クレジットカードでお支払いください。

〈お荷物の発送場所〉

お荷物、国際宅急便オンライン・シッピングで発行する Reference ナンバーと Tracking ナンバー、写真付きの身分証明書を持って、最寄りの米国ヤマト支店 / お近くの取扱店にお持ちください。

ご利用の注意事項は HP をご確認ください。

https://www.yamatoamerica.com/cs/international-ta-q-bin/international-ta-q-bin-eco/

YAMATO TRANSPORT U.S.A.

Yamato Transport USA., Inc.
ウェブ：https://www.yamatoamerica.com/

SAPIX USA サピックス
SAPIX YOZEMI GROUP

NY校・NJ校・MH校・サンノゼ校
TEL: 914.358.5337（NY校）
Email: info@sapix.nyc

夏の特別企画

夏に気をつけたい肌のお手入れ

日差しが気持ちの良い夏の季節は、肌の露出も多くなりがちです。日本でもお馴染みの「ハトムギ化粧品シリーズ」を展開しているナチュリエに、日々の肌ケアのコツを教えていただきました。

夏に気をつけたい肌ケア

日差しが眩しいこの季節は、日焼け止めや日傘などで紫外線対策をしている方も多くいます。これらの対策はもちろん大切ですが、汗をかいたりすることで肌の表面温度が上昇し、火照りとなって皮脂の分泌が多くなり毛穴が開いてしまうことがあります。また、日本に比べ、アメリカ東海岸の気候は、夏でも空気が乾燥し、建物内の冷房も低い温度に設定されていることが多くあります。閉め切った室内での空調による肌の乾燥も肌トラブルを起こす原因の一つです。この時期の肌ケアには、紫外線対策だけでなく、火照りや乾燥した肌に潤いを与え、クールダウンさせるなど、状況に応じた対応が必要です。

まずは保湿ケアをしっかりと

まず、健康な肌細胞とは同細胞の各層にたっぷりと水分を含んでおり、細胞の一つひとつがぎゅっと詰まった状態のことを指します。肌の潤いを整え維持する細胞を最適な状態に保つことで、ハリのある健康的な肌が作られていきます。一方で、肌が日焼けにより紫外線を浴びた状態や、冷房によりひどい乾燥状態にさらされている場合、汗をかき皮脂が多く分泌されてしまった状態など、ダメージを受けた肌細胞は、水分が不足しています。肌の水分が不足すると、角質の間に隙間ができるため、表皮の炎症が悪化し、これにより肌のハリが衰えるだけでなく、古い角質が残り、肌荒れはもちろんシミやシワとなります。

男性の場合、夏の時期に皮脂がよく出て、肌が脂っぽくなるという方がいます。こういった脂っぽい肌の原因も多くの場合、実は肌の水分不足が関係しています。肌細胞は水分が不足して乾燥した状態を改善しようと皮脂を多く出します。こういった肌トラブルが起きてしまったら、日々の保湿ケアを見直し、肌のコンディションを整えましょう。

日焼けはもちろん、普段の生活でダメージを受けた肌を改善するには、日々の保湿ケアが大切です。洗顔や入浴後に火照った肌の沈静化を促すために化粧水と保湿ジェルまたは乳液などでクールダウンを行いましょう。肌の保湿ケアを謳う商品は色々なものが手に入りますが、しっかりと保湿を行うためには、2ステップのケアを推奨しています。まず初めに、化粧水などのサラリとしたテクスチャーのものを使用します。これは非常に細かい分子で作られている液体なので、水分が肌細胞の奥深くまで届きます。その後、ジェルや乳液といったクリーム状のものを使い、肌全体の潤いを閉じ込めます。

世界で愛されるナチュリエの「ハトムギシリーズ」

ハトムギを原料にしたシンプルな肌ケア商品は、女性はもちろん、お子さまや男性も、家族みんなで使える大容量サイズです。

ナチュリエ ハトムギ化粧水について

ナチュリエ「ハトムギシリーズ」は20年以上ロングセラーの商品です。日本だけでなく、シンガポール、香港、台湾、中国、ベトナム、マレーシアなどアジアを中心に世界で愛される商品に成長し、現在ではアジア全体で多くの愛用者がいます。アジア以外での展開は2015年よりアメリカからスタートしました。

ナチュリエは、長く愛される商品の開発、販売を目指しています。看板商品の「ハトムギ化粧水」は名前の通り、「ハトムギ」を原料にした肌ケア商品です。ハトムギは穀類の中で栄養価が高く、飲み物や食べ物など、多くの健康食品に取り入れられています。中国では古くから肌体質を改善する効果があると認識されており、ハトムギを煎じて飲むなど、様々な方法で取り入れられているようです。そのハトムギから抽出したエキスには19種類ものアミノ酸が含まれています。このアミノ酸が天然保湿因子を補給し、肌細胞の水分補給の手助けとなることで肌細胞の活性化に繋がります。さっぱりとした付け心地で家族みんなが使い続けられる商品となっており、日々の肌ケアに惜しみなく使って欲しいという理由から、大容量サイズで展開しています。

ハトムギ化粧水

ナチュリエの看板商品「ハトムギ化粧水」は保湿の第一ステップです。夏は肌の日焼けに関わらず、肌表面が火照ったり乾燥したりしていることが多くあります。そういった肌をクールダウンさせることが大切です。顔だけでなく、首周り、手の甲や腕、足など全身をしっかり保湿していただくことがおすすめです。

季節に応じて使い分けられる3つのラインナップ！

ハトムギ保湿ジェル

「ハトムギ化粧水」の後、第二ステップです。オイル、アルコール不使用のジェルは、油分に頼らず水のベールというイメージで肌全体に少しずつ染み込んでいき、肌を保湿することができます。夏の時期は、ジェルを冷蔵庫で冷やし、メイク前の保湿ケアとしても使っていただけます。ファンデーションや日焼け止めを塗る前に冷やしたジェルを塗ってもらうことで、化粧の仕上がりもヨレにくくなります。

ハトムギ浸透乳液

こちらも「ハトムギ化粧水」もしくは「ハトムギ保湿ジェル」の後のステップとしてご案内しています。しっとりとした使い心地のため、冬の乾燥した季節にもおすすめです。「ハトムギ浸透乳液」は名前の通り、肌に浸透しやすくしっとりとした仕上がりになります。乾燥が気になるかかとやひじなど、部分使いもおすすめです。

しっかりと保湿を行うためには、2ステップのケアを推奨しています。

STEP1

洗顔を行いタオルでやさしく顔全体の水分を拭き取ります。「ハトムギ化粧水」をコットンパフまたは手にたっぷり取り、顔全体にゆっくりなじませます。ここで手のひらを使って、化粧水を肌に押し込むようにやさしくタップしましょう。

STEP2

「ハトムギ保湿ジェル」を手に取り、顔全体に馴染ませます。首筋、こめかみや顎の下など、細かな部分も指先でやさしくおさえるようにしてなじませます。夏はさっぱりした付け心地のジェルが人気です。特に乾燥が気になる方は「ハトムギ浸透乳液」をおすすめします。

naturie

https://naturie-us.com/

ナチュリエ「ハトムギシリーズ」は日系グロッサリーストア、アジア系グロッサリーストア、コスメ / 日用雑貨品店、などで購入できます。

第9回

植村花菜のNY子育て日記

当コラムの全連載はこちらでお読みいただけます

シンガーソングライターの植村花菜です。2016年に渡米し、夫、8歳の息子とニューヨークで暮らしています。23年11月に第二子を出産。NY生活や子育てに関するエッセーを綴っていきます。

公式サイト:http://ka-na.us
X(Twitter):https://www.twitter.com/kanajpop

3カ月の変化と1学年の成長を感じて

息子が制作したアフリカのライオンやハイエナについての作品

学年の集大成、作品展で息子（左）と娘と記念撮影

娘と初めて日本に帰ったのが生後3カ月になったばかりの今年2月。6月は生後半年の娘を連れて再び日本へ一時帰国しました。たった3カ月でこんなにも違うのか！というくらい、フライト中の状況が激変。4カ月で寝返りを始めた娘は、半年にしてすでに一人座りやつかまり立ち、ハイハイまでやってしまう成長っぷり！こうなってくるとひと時もジッとしていられないので、目を離したらバシネットから飛び出しそうで、今回は3月のフライトよりもかなり気が抜けませんでした笑。

そんな中、彼女と二人で12日間の日本滞在、みっちりスケジュールでお仕事をこなし、体調を崩すこともなく全行程を駆け抜けNYへ帰って来ました。絶賛時差ボケでフラフラの中、帰米早々今度は息子の学校で行われた作品展に娘と一緒に参加して来ました。息子は今年一年かけて学校でアフリカのことを勉強したそうで、作品展ではライオンの生活についてのエッセイや、ライオンとハイエナが動く仕掛けボードなどを展示していました。毎年この作品展に行くと「あぁ～、もうすぐ今年度の学校も終わっちゃうんやなぁ～」と実感して、息子の成長を嬉しく思う反面、ちょっぴり寂しかったりもします。日本に一時帰国中、学校の終了が近いこともあり他にも息子の発表会的なものが毎週末あったのに、全部逃してしまってすごく悲しかったので（パパに映像は撮っておいてもらったけど！）、ギリギリ作品展には間に合うように帰って来られて嬉しかった～♪息子も妹をお友達や先生みんなに紹介出来てとっても嬉しそうでした！

この9月からは4th Gradeになる息子、今月から離乳食が始まった娘と、働きながらの子育ては本当に目まぐるしくあっという間に時間が過ぎていきますが、可愛い子供たちがスクスク育つ姿を見られるのは本当に幸せだし、毎日平穏に過ぎていく日々に感謝。来月頭にまたお仕事で日本へ一時帰国するので、あとわずかとなったNYで過ごす今年の夏を思いっきり楽しみたいと思います♪今月も制作物や帰国の準備などバタバタですが、暑さに負けず頑張るぞ～！

SAPIX USA
体験授業受付中
NY校・NJ校・MH校
2024年よりサンノゼ校開校
TEL: 914.358.5337
Email: info@sapix.nyc

Yamajirushi All Natural Yuzu-It YUZU PEPPER SAUCE
ひとふりでピリッとさわやか HOT
液体 柚子こしょう

Momokawa
☎212-256-0403
1466 1st Ave.
(Btw. 76th & 77th Sts.)
和牛15%OFFクーポン
※利用期限 7月14日

事業継承のニーズが高まっています
事業売却をお考えの方ご連絡ください
詳しくは
米国と日本両方面からサポートする
Horizon Global Management & Integration
株式会社Horizon Global Management & Integration (HGMI)
米国オフィス 305 East 47th Street, 10th Floor New York, NY 10017 TEL 646-470-9915
日本オフィス 〒160-0023 東京都新宿区 西新宿3-3-34-1507 TEL 050-3557-3806
Email info@horizongmi.com https://www.horizongmi.com

ご当選おめでとうございます！
DV2025ご当選者様 サポート受付中
CA州弁護士直営
JINKEN.COM
▶弁護士直営で安心、低価格
▶実績ある専任スタッフが個別対応

深い感謝の気持ちを込めて、これまでにお買い上げ頂いたお客様を対象としたキャンペーンを実施します。
VIP顧客様(USA在住)限定 夏のキャンペーン
キャンペーン期間中何度でも全商品30%OFF+送料無料（$200以上ご購入の場合。それ未満は送料$20） 2024.6月1日～30日
クーポンコード【cp202406】←必ずクーポンコードをご利用ください
さ・ら・に！
ご注文金額に応じてオリジナルインセンティブプレゼント！
※割引後の価格が対象 ※右の内1点をプレゼント
$30～$99.99のご注文特典 ロゴ入りオリジナルコンパクトミラー
$100～$199.99のご注文特典 オリジナルUVケアグローブ
$200～$299.99のご注文特典 ロゴ入りオリジナルネック&ハンディファン
$300以上のご注文特典 ロゴ入りオリジナルマグボトル
COSMÉ PROUD
キャンペーンの詳細、お問い合わせ、ご注文は コスメプラウドジャパン株式会社
Web : http://www.cosmeproud.com または Email: info@cosmeproud.co.jp Tel : 81-3-6228-4800
※ヘアケアサンプルセット、ゴールデンジェイドサボン《お試しサイズ》、ソープケースは割引対象外。

ブックマーク BOOK MARK ネットスーパー編

日本食材の宅配スーパー Weee!

Weee!

全米で広がりつつあるアジア系宅配スーパーをご存知でしょうか。日本ではお馴染みの商品を自宅までスピーディーに届けてくれる、画期的なサービス。

アジア系食材を豊富に扱う、新しい試みの宅配スーパー

Weee! は 2015 年にカリフォルニアで創業された、実店舗を持たない宅配サービス専門のスーパーマーケットです。カリフォルニアをはじめ、ニューヨーク、シアトル、テキサス、シカゴ、タンパの主要都市を網羅しており、各地域で生鮮食品から冷凍食品、日用品まで幅広く取り扱っています。創業からわずか数年で日本食材の取り扱いも開始され、現在では、韓国、中国、ベトナム、インドなどアジア各国の食材をオンラインで販売しています。各国の食材ラインナップについては、その国に精通した人材がセレクトを行なっています。日本食材の場合、商品部の中で日本人によるリサーチが行われ、日々の食卓に欠かせない食材はもちろん、気軽に取り入れることのできる商品を積極的に取り揃えています。消費者が普段から食べ慣れている商品が良心的な価格で購入でき、スピーディーに自宅に届けられることが人気の秘訣となっています。

徹底した品質管理のもと、丁寧な梱包で自宅にお届け

ニューヨーク近郊の注文はニュージャージーにある配送センターから一括で届けられます。こちらの配送センターでは冷蔵、冷凍、乾物、日用品などを全て保管しています。冷蔵商品に関しては、葉物野菜など繊細で傷みやすい商品も多く取り扱っているため、温度などを厳しく保つことはもちろん、衛生管理もしっかり行なわれています。冷凍商品についても、配送中のダメージを防ぐため梱包に細心の注意を払っています。特にこれからの時期、アイスクリームなどの溶けやすい商品をお届けする場合は、個数を制限してドライアイスで厳重に梱包を行うことで、配送中のダメージを最小限に抑えています。

写真のように丁寧に梱包された商品は、Weee! 専属のドライバーによって、専用トラックでお客様へ配送されます。（地域によっては、配送業者に委託される場合もあります）

段ボール：野菜、果物類。葉物野菜は梱包材に包まれて傷みにくくしています。

冷凍商品：冷凍食品は保冷剤を両面で挟み込むなどして、冷凍状態を保っています。

常温商品：調味料のガラス瓶は梱包材で厳重に包装されています。

人気商品について

Weee! では、冷凍食品、生鮮食材、調味料、日用品（生活用品）など幅広い商品を販売しています。今回は、特に人気の商品をご紹介します。

食品以外では、洗剤類やラップ、スポンジなどの日用品も人気です。具体的には「カビハイター」や「おしゃれ着洗い洗濯洗剤」などです。各国に精通したバイヤーがそれぞれの国の商品をセレクトすることによって、日本の暮らしでは身近にあるものだけれど、アメリカ製品では同じようなクオリティのものに出合えない「痒いところに手が届く」商品を揃えることができ、一定の人気を得ています。

日本人バイヤーならではのセレクトは、食品カテゴリーにも反映されています。冷凍食品では、毎月のベストセラー商品に必ずランクインされている「餃子」「唐揚げ」「焼きおにぎり」など、電子レンジで温めるだけですぐに食べられるおかずも販売しています。忙しい日々のお弁当や夕食のひと品として大変人気となっています。

また、アメリカ以外の国から購入者に直送される「グローバル＋（プラス）」というカテゴリーの商品もご好評をいただいています。こちらのカテゴリーでは食べ物から日用品まで幅広く取り揃えています。一般的な Weee! の商品と違い、「東京ばな奈」などの箱入りお菓子や、日本の各地域を代表するご当地カレーやラーメンなどもご購入いただけます。ギフト用としてホリデーシーズンなどにご利用いただくお客様も多く見受けられます。日用品では、日本のドラッグストアで取り扱いのある化粧品などの商品も充実しています。

雪花 最高級米
15 ポンド（常温）

金のつぶ におわ納豆
3 パック（冷凍）

味の素 鶏ももの唐揚げ
（冷凍）

しゃぶ豚肉
（冷凍）1 ポンド

お手軽に注文できる Weee! アプリを使ってみよう

まず、アカウント内にある言語選択で「日本語」を選んでいただくと、日本語で商品検索ができ、お買い物することができます。HP やアプリのトップ画面でお住まいの郵便番号を入力することで、その地域で買い物が可能な商品が自動表示される仕組みです。アプリでは配達当日に配送状況の確認が表示され、到着予定時刻を知らせてくれます。

各商品ページにあるレビューでは、消費者がその商品を受け取った状態はもちろん、調理している動画などを見ることができます。生鮮食品の野菜や果物は、消費者からの動画レビューを通して鮮度などの状態を確認できるのは大変魅力的です。また、冷凍された魚や肉など、解凍して調理する動画などを見ることで、初めての商品でも購入後の具体的な調理イメージが持てるなど、大変便利な機能となっています。

Weee!　Weee!　ウィー！　ウェブ：sayweee.com

津山恵子の ニューヨーク・リポート Vol.35

家族の死、コカイン、銃 バイデン家、フツーのなじみある悲劇

異常な夏の始まりは、過去のアメリカ大統領への初の有罪評決だけではなかった。現職大統領の息子にも有罪評決が下った。大統領の子息が重罪で有罪になるのも初めてだ。

デラウェア州の陪審団は11日、バイデン大統領の次男ハンター被告に、薬物中毒に関連する重罪3件について有罪と判断した。銃を購入した際、違法薬物の使用や依存症を問う書類に「ノー」と答えていたのが虚偽とされた。

裁判によると、ハンターと妹アシュリーのクラック・コカイン依存症は、15年長男ボー(46)の死の頃に始まる。ボーは、デラウェア州司法長官を務めた一家の期待の星だったが、脳腫瘍で亡くなった。以来、ボーの未亡人ヘイリーもコカインを始めた。バイデンは、この3人が中毒から抜け出そうと苦しんでいた最中の19年、大統領選挙の候補になることを決心している。

立候補したのは、ハンター、アシュリーほかジル夫人、孫までが出馬を支援し、ボーの遺言でもあったためだ。ハンターは自伝で「Dadは、大統領になるまでリタイアしないだろうと思っていた」と書いている。

ファースト・ファミリーが、薬物中毒者を抱え、家族でその苦しみを味わっている。ある意味、この国でいかに薬物利用が一般的かという、平均的な人々の姿を反映しているとも言える。

米医学誌「アメリカ医師会誌(JAMA)」に掲載された研究によると、薬物の過剰摂取で死亡した人を知っているというアメリカ人は3割もいる(BBCによる)。私もその一人だ。近所の友人2人をコカイン中毒で亡くし、うち一人は25歳だった。裕福な家庭の長男で、優良企業で働き、性格も良く人気者だった。ハンターの環境とよく似ているが、突然あの世に行った。

それでも、ミレニアルやZ世代が多い私の近所では、マリファナや薬物入りのチョコ、ガムが当たり前に見られる。

ある全国調査によると、2022年に12歳以上のアメリカ人の4900万人ちかくが、過去1年の間に薬物やアルコールなど何らかの乱用障害に苦しんでいたという。実に人口の7分の1だ。

バイデンにとって、ボーとハンターは、最初の夫人の形見でもある。上院議員になったばかりの1972年クリスマス、夫人が運転する車にトレーラーが追突し、夫人と長女が死亡した。ボーとハンターは重症を負ったが、生き残った。

バイデンは、ハンターに対し恩赦は行わないと発表。ハンターは量刑言い渡しを待つ。いずれにせよ、ハンター事件は大統領選挙には影響が薄いとみられる。しかし、バイデン自身がどれほど集中力を失わずに戦うかについては、側近が懸念を抱いているようだ。

クィーンズでは Vape ショップが乱立する。アルコールを含む物質依存・乱用者は人口の1割はいるとされる
Photo Keiko Tsuyama

津山恵子 プロフィール
ジャーナリスト。専修大文学部「ウェブジャーナリズム論」講師。ザッカーバーグ・フェイスブック CEO やマララさんに単独インタビューし、アエラなどに執筆。共編著に「現代アメリカ政治とメディア」。長崎市平和特派員。元共同通信社記者。

当コラムの全連載はこちらでお読みいただけます

KORIN since 1982
コーポレートギフトや記念品に
包丁を贈りませんか?
企業ロゴや名前を
刻むことも可能です

KORIN Showroom
Mon-Thurs, Saturday : 10am - 6pm
Friday & Sunday : Closed
57 Warren Street
New York, NY 10007
212-587-7021
www.korin.com
詳しくは cs@korin.com にお問合せください

NIPPON EXPRESS
海外引越
For Where You'll Go Next

We Find the Way

最新情報はこちら
【Small Office】NEW!
Grand Central駅近い。約150−200SF、2-3人用。$1200/1300(限られてスペースあり) ご連絡下さい。917-679-7515
店舗/会社売り NEW!
長年やってきたHair Salon。引退のため売りたし。約$1 Millionの売り上げ在り繁盛店。Midtown $35万で売りたし。
店舗売り NEW!
＊Newヘアサロン:ほぼNewです。Nolita近く。ヘアカット5席、シャンプー席2席家賃約$6,200と超安い。売値$129,000 917-679-7515
＊Midtown Hotel- NEW!
【寿司バー】の共同経営求む:
【好条件】メール下さい。
sakai@sakaifudosan.com(Sakai不動産)

SAKAI 不動産
卓越した交渉・抜群の信頼性、NYビジネス経験30年のNY不動産エキスパート
212-286-9266/917-679-7515
sakai@sakaifudosan.com
投資用「ビル売り」 NEW!
＊East 111st。@110の地下鉄から歩いて5, 6分。改装されて綺麗です。8ユニット安定した収入。$1,75Million(超安)
＊West 58th。12ユニットここ最近改装されて綺麗です。安定収入が見込まれます。4階建て。$4,95Million 917-679-7515
フランチャイジー募集 NEW!
＊日本から【お好み焼き】店、NYでのフランチャイジーを募集中!日本で200店舗を運営中。Know-Howは教えます。ご連絡下さい。
M&A 会社・店舗、買います/売ります。ご相談ください。
商業不動産、コンド、レンタルアパート、投資、レストラン、店舗、オフィス等のエクステンション(延長)、リニューアル(更新)等のリース交渉も評判抜群のSakai不動産に御連絡下さい。

アメリカ市場のストライクゾーンへ 米国宝酒造の挑戦

編集部の気になる話題

40年以上にわたり米国市場で清酒の普及に尽力してきたTakara Sake USA Inc.（米国宝酒造）。同社は2024年度、メジャーリーグのニューヨーク・メッツのオフィシャルスポンサーに就任し、清酒が米国のメインストリームに進出する大きな一歩を踏み出した。スポンサー就任の背景やメッツとの具体的な取り組み、そして米国市場における同社の展望について副社長の衛藤豊さんに話を聞いた。

球場内のモニターに表示されたデジタル広告

Q.ニューヨーク・メッツのオフィシャルスポンサー就任の目的をお聞かせください。

私どもTakara Sake USA Inc.（米国宝酒造）は、1983年にカリフォルニア州バークレーに工場を設立し、「アメリカの人たちにお酒を届け広める」というミッションを担ってきました。今ではアメリカで最大の清酒の酒造メーカーとなっています。

その過程においては、日本のオーセンティック（本物）なお酒だけでなく、日本ではあまり飲まれていないにごり酒やフルーツ入りのフレーバー酒など、アメリカの人たちに合わせて形を変え、さまざまな商品を開発してきました。多くの同業者の参入や日本からの輸入も増え、現在、清酒における全米シェア（当社調べ）は当社がトップの約30%、他のアメリカ産の清酒が合わせて約35%、そして輸入が約35%とされています。しかし、全米のアルコール市場における清酒のシェアは0.2%で、まだまだ清酒はマイナーです。

5月28日のメッツ対ドジャーズ戦では、球場内でノベルティの配布や試飲会を実施

当社はさまざまな卸業者様と協力し、日本食レストランや日本のスーパーマーケットに商品を供給し、都市部では市場にかなり浸透してきたと思いますが、中部、南部、その他のエリアでは、まだまだ清酒の存在感が薄いのが現状です。そこでメインストリームへの取り掛かりを探していたところに、ニューヨーク・メッツからお声掛けをいただきました。

メッツの話を聞くと、彼らが当社に声をかけた理由がいくつかあります。一つは、球場内で日本食や清酒の人気が高まり、シティフィールド内のレストランで清酒を扱いたいと考えていたこと。二つ目は、日本人選手の存在です。千賀滉大選手に加えて藤浪晋太郎選手も加入することになり、日本人やアジア系のファンの集客が見込めると考えました。また、千賀選手、藤浪選手に日本的なものを球場内に用意したいという思いもあり、清酒を求めていたのです。そして三つ目として、彼らが「いろんな場所で見る日本の酒ブランドだから声をかけた」と説明してくれました。

このような経緯から、私どもの目的ややりたいことと、メッツ側が探し求めていたことが合致し、商品供給だけでなくスポンサー契約に至りました。メッツにとって初めての清酒のオフィシャルスポンサーです。まずはアメリカのメジャーな舞台に足掛かりができたと思っています。

今回メッツのオフィシャルスポンサーになったことで、多方面からもお声掛けをいただくようになりました。他の球団、アメリカンフットボールチームなどです。まだ我々の費用の側面から一気には広げられませんが、米国市場で清酒の認識は高いと感じました。多くの会社に、当社が本気で米国市場に参入しようとしている気持ちが伝わっていると思います。

Q.ニューヨーク・メッツと、どんな取り組みをされますか？

スパークリング清酒「澪」のデジタル広告が、球場内の電光掲示板・センターボード・通路、球場外の外壁など約430ヵ所で表示されます。そこで商品を見てもらって、レストランに誘導するという流れです。また、メッツの公式インスタグラムで約150万人のフォロワーに向けて「澪」を紹介します。さらに一部の試合では、来場者に「澪」を実際に試飲していただける試飲会も行います。

「澪」は、清酒の需要が減少する中で新たな市場を開拓するために開発されました。日本では、食とアルコールの多様化により伝統的な清酒の需要が減少しており、特に若い世代は多様な酒類を楽しんでいます。そのため、「澪」は5%の低アルコール度数とスパークリング酒の特性で若年層や軽い酒を好む層にアピールし、日本ではスパークリング酒のジャンルでシェア80%以上を占めています。この成功を受けて、米国市場でも同様の戦略で展開し、清酒の普及を図る計画です。

Q.貴社の米国やグローバル市場、在米日本人へむけた取り組みをお聞かせください。

私どもの役割は、日本産の輸入もありますが、輸入は全体の1割にも満たない状況です。現在、アメリカの人たちの嗜好に合わせた商品を展開していますが、同時にオーセンティックなお酒にも力を入れています。かつて、アーカンソーの山田錦を初めて使用したのも当社でした。また、純米大吟醸を作り、清酒の品評会で金賞を受賞した経験もあります。アメリカ産のお酒を磨き上げ、米国市場や在米の日本人に提供することは、私たちの大きなミッションだと考えています。

さらに、アメリカ独自の商品開発にも力を入れています。アメリカで活躍する日本人にも届けたいと考えており、スーパーマーケットやレストランなど、お客様やこの業界で活躍する方々と連携し、日本食文化の広がりを支えていきたいと思っています。アメリカには多くの卸業者様がいますので一緒に日本食文化の広がりに協力していきたいと考えています。

マニアックな世界に行くと、ニッチなマーケットになってしまいます。私たちは真ん中、メインストリームに参入するために、企業としてもさらなる努力が必要だと感じています。親しみやすく、広く受け入れられる製品を目指しています。

メッツ球場内で販売されている「澪」

Takara Sake USA Inc.
https://www.takarasake.com/

教えて、榊原先生！ 日米生活で気になる経済を専門家に質問

第11回「消費とクレジット負債増加による懸念」

Q. 米国では後払い（BNPL）の利用が増えていたり、クレジットカード平均負債額が上がったりしています。消費の下支えに寄与しているようですが、サブプライムローン問題のようになるなど、中長期的にみて経済への懸念はないのでしょうか?

なかなか難しい質問です（苦笑）。BNPLは2019年時点ではまだ数十億米ドル程度の決済規模でしかなかった新種の金融サービスでしたが、23年には1,000億米ドル弱にまで急拡大。ここには良くも悪くも米国経済の特徴が表れていると言えるでしょう。

ご存じのように、米国経済は先進国の中でも際立って市場原理に基づく自由競争を志向する体制だと理解されます。市場機能は、その効率性による結果として勝ち組と負け組を生み出しやすい環境。言い換えると、相対的に中間層が拡大しにくい側面があります。一方、経済規模の拡大を担う消費の増加は中間層の需要が大きな役割を果たします。中間層が広がりにくい構造の下で需要増大を顕著に実現している米国経済の仕組みには、実は、こうした金融サービスの創意工夫があるのだろうと考えられます。

質問にあるサブプライムローンも、それまでお金を貸すことが難しかったクレジットスコアの低い層に対して住宅購入のチャンスを与え、さらに住宅価値の上昇を担保にした購買力を提供するという新たな工夫でした。途中で不適切な手続きの増加やリスクの過小評価といった管理体制の劣悪化により横道に逸れて大問題化してしまいましたが、金融サービスの原点においては評価される側面もあります。

BNPLもこの文脈で捉えることができ、景気は悪いより良い方がいいに決まっているという意味で、米国経済の堅調さを支える一つの要素。経済規模の拡大に伴って家計の債務残高が増えるのは自然な関係です（GDP対比では増えていません）。ただ、もちろん良いことばかりと喜んで済むものでもありません。

雇用環境が依然として良好であるにもかかわらず延滞率が上昇しているのは、やはり利用しすぎの兆候だと思われます。ニューヨーク地区連銀の調査は、延滞状況に移行する公算の大きい高クレジットカード利用者（利用限度枠の90%以上を使ってしまっているユーザー）が顕著に増加した危惧される状況（2024年1-3月期時点でコロナ禍に大きく低下した以前の水準はまだ辛うじて超えていない）を示しました。

金融サービスで購買力を支える工夫は悪いことではないはずですが、借り入れが過ぎれば、景気が悪くなった時の負荷が拍車的にかかります。この構図は景気サイクルを増長させる働きがあり、不況時の落ち込みも大きくなりがち。消費支援と状況悪化の繰り返しという光と影になるわけです。

今のところはサブプライムローン時のような貸付債権に相当するものを証券化して流動化するというカウンターパーティー不明確化の事態は聞かれていませんが、金額が膨らんでくると当時に類似した危険な流れになる可能性もあり得なくはないでしょう。新しい工夫には規制がかからず、監視も不在だったりするため、今後の規制当局の対応も注目されますね。

先生 / 榊原可人（さかきばら・よしと）
Investment Excellence Japan LLCのマネージング・パートナー。主にファンド商品の投資仲介業務に従事。近畿大学非常勤講師（「国際経済」と「ビジネスモデル」を講義）。以前は、米系大手投資銀行でエコノミストを務めた後、JPモルガン・アセット・マネジメントで日本株やマルチアセット運用業務などに携わる。

当コラムの全連載はこちらでお読みいただけます。

BOOK MARK ビューティー編

ポイントはチュービング アイメイク dejavu

アイメイク商品を中心に、その品質、機能性から幅広い年齢層に支持されている日本の化粧品ブランド「dejavu（デジャヴュ）」。アメリカでも展開するシグネチャー商品と新商品をご紹介！

dejavu

チュービング（Tubing）とは?

日本では「お湯で落ちる」で知られるフィルムタイプのことで、アメリカではチュービング（Tubing）と呼ばれている。その特徴は皮脂や汗、こすれに強く美しい仕上がりが１日続くのに、お湯だけで簡単にオフできること。落とす時にまつ毛や眉、肌へのダメージが少なく、自毛を生かすことにも有効だ。今回紹介する商品は全て、持続性に優れながらもお湯オフができるアイテムだ。

●アメリカでも簡単に手に入れられる！
日系グロッサリーストア、アジア系グロッサリーストア、コスメ / 日用雑貨品店、などで購入できる
@dejavu_usa_official

マスカラ

（塗るつけまつげ）

ファイバーウイング ウルトラロング

たっぷりとファイバーを配合したフィルム液が、塗るたびにまつげの先までしっかりと絡みつき、自然な長さを演出する。なめらかなフィルム液が、ファイバーごとまつげを包み込み、つるんとした艶やかさと、自まつげが伸びたかのような美しさを与える。

カラータイプながら、まつげにしっかりとした存在感を与えるブラックベースのカラーフィルムを採用。光の当たり方で絶妙な色味を感じさせ、抜け感と存在感を同時に叶える。

ラッシュアップ ［新商品］

うぶ毛や細かい部分の「見えないまつげ」。これらもしっかりと際立たせることで、自然でありながら存在感のある目元を作り出すことができる。この見えないまつげを活かすことができる新商品が "ラッシュアップ" だ。

高密着ながらなめらかでサラサラの液がしっかりと絡むことで、まつげ１本１本に極薄のフィルムを形成。ダマなく根元からセパレートされた美しい仕上がりが実現する。さらに、1.5mm の超極細三角ブラシにより、目頭や目じり、下まつげなど、細かい部分のまつげも全てキャッチし、根元から毛先まで塗り残すことなく際立たせることができる。

密着アイライナー

ラスティンファイン ショート筆リキッド ［新商品］

極細ラインをブラさず簡単に描けるアイライナー。筆丈 5mm のショート筆の採用で、筆先が短くしなりにくい。安定した極細ラインを簡単に描け、まつげの際まで精密に仕上げることができる。

高配合されたリキッドタイプのラインキープ剤が皮脂の凹凸にもしっかりと入り込み、高い密着度を実現。ウォータープルーフで一日中にじまず、美しいラインを保つ。

アイブロウ

アイブロウカラー ［新商品］

「質感まで美しい眉メイク」をコンセプトに、"やわらか質感" と "発色の良さ" を両立させた眉専用フィルムを採用。粒子径が小さく、少量でも毛にしっかり密着する「ミクロフィルム成分」が、薄膜フィルムを形成し毛が固まらず自然な仕上がりを実現する。また、塗る瞬間だけ液が滑らかに変化する処方構造を採用し、ムラなく美しい発色を実現する。

ブラシには、肌に液を付けずに毛流れを整える「極小ブラシ」を採用。眉毛を根元から立ち上げて、１本１本とかしながら色づけする。液がべたっとつかないので、眉頭から眉じりまで理想の毛流れにスタイリングでき、美しい仕上がりを維持する。

あのdejavuが アメリカで買える！

dejavu

Follow us!

お湯オフできて使いやすい

★日本製で安心
★汗、涙、こすれに強いのにお湯でさっと落とせる
★まつ毛、まぶたにやさしく負担が少ない

New items

Ultra-Thin Cream pencil
極細クリームペンシルで描き心地なめらか

Lash Up Mascara
超極細ブラシで見えないまつ毛も際立てる

Short Brush Liquid Eyeliner
極細ラインがブレずにキレイ

Eyebrow Color
1本1本固めず自然キレイに発色

日系グロッサリーストア、アジア系日用雑貨店、バラエティーストアなどでお求め頂けます。

アートのパワーColumn 第34回

メトロポリタン美術館で『ハーレム・ルネサンスと大西洋を越えるモダニズム』展（3）The Harlem Renaissance and Transatlantic Modernism（7月28日まで）

パリは今でも文化都市として大きな存在であるが、100年以上前の当時のパリはまさに世界文化の中心だった。黒人への偏見は少なく、アメリカのように法律的な人種隔離もなかった。フランスは芸術を深く愛し、敬意を払い、その促進を自らの使命としていた。この記事でこれまで取り上げた文化人も、これから述べるアーチストも、パリに滞在している。白人の欧米人も、ラテン系も東洋系の芸術家達も、文化的な刺激を求めてパリに集まった。そしてハーレム・ルネサンスは、その名を冠したニューヨークの地域にとどまらず、パリでも、全米の主要都市でも、アフリカン・アメリカン文化を開花させていた。

絵画でどのような表現をするかは作家個人の追い求めるものによる。このハーレム・ルネサンス展で特に私の目を引いたのは、同じ世代でありながら、全く異なるの思想や技法を用いた3人の作家だった。

アーチボルド・モトリー・ジュニアArchibald Motley, Jr. (1891-1981) は、1920～1930年代にかけてシカゴにおけるアフリカ系アメリカ人の情景を色鮮やかに大胆な視覚言語で記録した。ニュー・オリンズの出身で、幼い時家族がシカゴへ移住し、父親はプルマンカー（豪華寝台列車）のポーターの職を得た。当時プルマンカーで働くことは、黒人にとって社会的地位のある仕事だった。モトリーは生涯の大半を、「ブロンズビル」として知られるシカゴ・サウスサイドの黒人社会から数マイル離れた、白人が多く住む人種的に寛容な地域で過ごした。白人の子供たちが通う学校で学び、若い頃は他の黒人たちと過ごすことはあまりなかった。後に父親に同行して、西海岸から東海岸まで全米各都市を訪れたとき、それまで経験したことがなかった様々な人種偏見や差別に遭遇しショックを受けたという。

シカゴ美術館附属美術大学School of the Art Institute of Chicago に入学した初の黒人アーティストの一人で、ここで保守的な昔ながらの教育を受けた。同級生達が1913年ニューヨークで行われたアーモリー・ショーArmory Show（正式名称は国際近代美術展。セザンヌ、マチス、ピカソが紹介された画期的な展覧会）に反発して暴動を起こすような環境で、モトリーはジャズの影響を受けた自分の作品を何年もの間隠し続けていた。1929 年にグッゲンハイム・フェローを授与され、パリに 1 年間留学した。黒人に限らず多くのアーティストがアフリカ美術にインスピレーションを求めたのに対し、モトリーはルーブル美術館に展示されたイタリア・ルネサンス期の作品やドラクロワ、レンブラントに惹かれ、自分が学んだ西洋美術の巨匠達の古典的な手法を自らのモダニズムの表現として見出した。彼の1929年の作品『ブルースBlues』は、ジャズ・エイジのパリのダンスホールを色彩豊かなリズムにのせて描いたもので、この時期のアフリカ系アメリカ人の文化を伝える代表的な作品とされている。

アーチボルド・モトリー・ジュニア『ブルース Blues 』1929 、キャンバスに油彩

モトリーはアフリカ系、ヨーロッパ系、クレオール人、先住アメリカ人などの血を引く混血で、モトリー自身の肌も白かった。黒人でも白人でもない自分の人種的アイデンティティと格闘し、アウトサイダーとしての自己を確立していった。1930年代に西洋の芸術的美学から逸脱し、より都会的な黒人の環境を、非常に非伝統的なスタイルで描くようになった。モトリーは、見る者が彼の作品内に描かれている人を厳密に黒人か白人か見分けることを難しくした。人種の中に存在するニュアンスや多様性を示し、厳格に人種的イデオロギー（価値観）で見れないようにした。彼は、全ての黒人をステレオタイプで一般化することに対抗する方法として、様々な黒人のタイプを描くために肌の色、身体的特徴の違いにこだわり、アフリカ系アメリカ人のそれぞれの色合いに意味を与えた。スミソニアン博物館とのインタビューで、「みんな同じ色ではないし、真っ黒でもない…茶色ばかりでもない。一人ひとりに個性を与えるようにしている。これだけ多くの人物をまとめ、それぞれの特徴を持たせるのは難しいことなんだ」と語っている（1978年）。モトリーはアフリカ系アメリカ人の個性を主張することで、本質的に黒人が「形式的な描写に値する」存在であること、そして、黒人であることを示す物理的な目印は、不安定で信頼性に欠けるものだということを露わにした。

文／中里 スミ（なかざと・すみ）

アクセアサリー・アーティト。アメリカ生活 50 年、マンハッタン在住歴 37 年。東京生まれ、ウェストチェスター育ち。カーネギ・メロン大学美術部入学、英文学部卒業、ピッツバーグ大学大学院東洋学部。業界を問わず同時通訳と翻訳。現代美術に強い関心をもつ。2012 年ビーズ・アクセサリースタジオ、TOPPI(突飛)NYC を創立。人類とビーズの歴史は絵画よりも遥かに長い。素材、技術、文化、貿易等によって変化して来たビーズの表現の可能性に注目。ビーズ・アクセサリーの作品を独自の文法と語彙をもつ視覚的言語と思い制作している。

この続きは7月5日(金)発行の本紙(メルマガ・アプリ・ウェブサイト)に掲載します。アートのパワーの全連載はこちらでお読みいただけます。

慶應義塾ニューヨーク学院
学院説明会
東京 7/6 (土) | 大阪 7/27 (土) | 福岡 7/28 (日) | 香港 7/12 (金) | シンガポール 7/14 (日)
日英バイリンガル教育、日・米・慶應から成るトライカルチャーの精神をいかに涵養し、普段の教育の中で実践しているかについてご案内します。さらに、現役生による学院紹介のほか、卒業生や保護者によるスピーチも予定しており、現役生・卒業生・保護者と異なる視点に基づく生の声を聞ける貴重な場となっています。
詳細はクリック

日系クリニックJ Medicalの得意分野と新たな挑戦

当院は、日本式の健康診断や日本人の患者様が多く利用する診察内容など、日本人医師による実績が多くあります。

具体的な例として、日本式の健康診断についてご説明します。ご加入の保険制度によりますが、費用は一部対象または全額対象となることが多いです。一般的なアメリカの健康診断は、日本式と内容が大きく異なります。アメリカの全ての民間保険には健康診断のベネフィットがついていますが、これはアメリカで一般的だと捉えられている内容のみが対象です。インネットワークの医療機関についても同じ事が言えますので、日本式の健康診断の費用が適用となる可能性は非常に低く、高額な費用がかかってしまいます。金額面だけでなく、日本式の健康診断と同じ内容をアメリカ人医師やスタッフのみの医療機関で受けることは非常に難しいのです。そのため、当院の患者様はアメリカ国内だけでなく、南米やエジプトなど、国外からも多く来院されます。

外来診療については、保険会社と交渉を重ねており、患者様が利用しやすい金額を目指しています。なかでも、アメリカの保険制度に加入していない患者様に対しては、診察や治療の当日に窓口でお支払いいただくことを条件に診察費、治療費、検査費などをお安い価格でご提供しています。また、旅行者や学生の方で日本の海外旅行保険をお持ちの場合、キャッシュレスで受診していただくことが可能です。日本で発行されたクレジットカードについても、海外旅行保険が付帯されている事が多くあります。それらも利用可能ですが、入国後の滞在日数が限られているため、少し注意が必要となってきます。そのほか、日本の国民健康保険に加入されている方向けに、申請書類の作成サポートも行なっています。患者様がお持ちの限られた保険制度をどのように使いこなすか、当院では多くの診療実績をもとに様々なアドバイスが可能となっております。ぜひ、お気軽にご相談ください。

経験豊かな日本人医師による、きめ細やかな診察

当院で診察を担当する日本人医師は、日本の医療現場でも勤務経験があります。日本の医療機関での知識を活かして、日本人の患者様が安心して受診いただける環境づくりに努めています。診察の内容については、各種疾患、予防接種や定期検診など、多岐に渡ります。

【アレルギーや毎日のむ薬について】

アメリカに滞在される前から飲み続けている薬がある場合、日本とアメリカで製品名は異なりますが同じ成分の薬を処方することも可能です。日本人の方が一時帰国の際にまとめて薬を購入され、アメリカに持ち帰るという話を良く耳にします。生活環境が変わると体調も変化するため、患者様の状態をお伺いし、適切な薬を処方できればと考えております。

また、花粉症については、日本とアメリカで飛散している種類が異なりますので、患者様の症状にも変化が生じます。アレルギーについても状況次第で症状が変化しますので、その都度日本人医師が細やかに状況をお伺いし、症状に適した治療を行います。

【予防接種について】

お子様の入学前検診で必須書類となっている予防接種は、日本とアメリカで必須項目が異なります。ワクチンの種類によっては、アメリカで継続できないものもあるので、それらの詳細もお調べし、お子様が二重で予防接種を受けることがないよう、最善を尽くします。

特に、ツベルクリン検査については注意が必要です。日本で予防接種を受けていると、アメリカのツベルクリン検査で一般的に利用されているスキンテストでは陽性反応が出てしまいます。これにより、学校入学時期が遅れてしまうなどの問題が発生します。当院では、より正確な検査方法である血液検査を導入し、正確な書類の作成を行なっています。

ニューヨークという場所柄、他の国をいくつか経験して滞在されるご家族も多く見受けられます。多言語であっても公式な接種記録（ワクチンのロットNo.なども含まれる）があれば、今まで受けた予防接種記録をまとめ、証明書を作成することができます。もちろん、母子手帳への記録も可能ですので、ご希望の場合は予防接種の際にお持ちください。

【駐在員の方々に向けて】

異国での暮らしは慣れないことも多く、日々苦労が絶えないと理解しております。日本と変わらぬ医療を少しでもお届けしたいという願いから、当院では日系企業の人事部との連携を積極的に取っています。医療費についても、ご希望があれば事前にお伝えするなど、安心して受診していただけるよう日々努めております。いつでもお気軽にお問い合わせください。

J·MEDICAL
315 Madison Ave, 17th Fl
New York, NY 10017
Tel 212-365-5066　www.jmedical.com

本郷法律事務所
Hongo Law Office, LLLC
遺産相続 | 遺言書作成 | プロベート | 信託(Trust)
遺産相続については計画的に
お気軽にご連絡ください
☎646-825-6944
yuka.hongo12@gmail.com
ニューヨーク事務所
305 Broadway, #700
New York, NY 10007
https://hongolaw.com
遺産相続弁護士 本郷 友香

Steven W. Epstein, Esq.
スティーブン・エプスタイン&アソシエイツ法律事務所 & Associates
様々なケースに対応致します。まずはご相談ください。
全種事故 自動車・転倒・医療
会社法 設立・契約
刑事訴訟 逮捕・飲酒運転
離婚問題・商業訴訟
不動産 あらゆる売買・賃貸
初回相談無料 英語 212.422.2110
日本人アシスタントがお手伝いいたします 日本語 212.729.9164
stevenepsteinlaw.com　epsteinlaw@yahoo.com
マンハッタン 5 W. 37th St., Suite 611, NY, NY 10016
B D F M N Q R W 34St
スタテン島 361 Victory Blvd., Staten Island, NY 10301

Twitter@WindelsMarx　www.windelsmarx.com
総合法律事務所 ウィンデルズ・マークス・レーン&ミッテンドルフ法律事務所
Private Client Services,Estates & Trusts Practice Group
●国内外エステートプランニング ●国内外ビジネスプランニング
●国際相続 ●遺言 ●遺産管理 ●遺産税 ●事業継承 および、これらに関わる税務全般
弁護士 Gary S. Moriwaki, Esq. ゲーリー森脇 212.237.1068 gmoriwaki@windelsmarx.com
弁護士 Reiko Takikawa, Esq. 滝川 玲子 212.237.1073 rtakikawa@windelsmarx.com
WINDELS MARX Windels Marx Lane & Mittendorf, LLP
まずはお気軽にご連絡下さい
156 W. 56th St (bet 6th & 7th Ave)
New York　New Jersey　Conneticut

DAILYSUN NEW YORK インスタグラム
更新中！
インスタでしか見られない情報もあるよ
www.instagram.com/dailysun_new_york

骨 盤調整コアヨガ トレーナーの 簡単エクササイズ 第15回

「むくみゼロでニューヨーク・日本の夏を満喫！プロが教える対策術」

夏の暑さとともに訪れる悩みのひとつ、それは「むくみ」ですね。特に海外在住の皆さんは、ニューヨークの蒸し暑い夏だけでなく、日本で夏を過ごされる方も多く、ただでさえ過密スケジュールなところにむくみが加わると、夏の間に足がパンパンになった！なんて方も多いです。

そこで、今日は、夏のむくみ対策をご紹介します。食事のちょっとした工夫と簡単なストレッチで快適に夏を過ごしましょう。

夏のむくみの原因

なぜ、夏になるとむくむのでしょう？暑さで血管が拡張すると、血液やリンパ液が手足に滞りやすくなります。また、暑さを避けるために運動量が減ると、血液やリンパ液の流れが悪くなり体がむくんできます。さらに、冷房の効いた室内と外の暑さの温度差が大きいと、体の循環が悪くなります。特に足が冷えることによって足がむくみます。ニューヨークの地下鉄の冷房なんて、一歩外に出た途端にサウナに入った気分ですよね？この温度差も、むくみを引き起こす大きな要因の一つです。

では、どのようにしてむくみを解消するか、今日からすぐに始められる対策をご紹介します。

1.食事と生活習慣

むくみ対策には、水分をしっかり摂ることです。1日1.5-2ℓが理想とされていますが、一度に大量に飲むのではなく、1日を通してこまめに飲むように心がけましょう。この飲み方が最も体に水分が吸収されるからです。また、同時に塩分の摂りすぎに気をつけましょう。加工食品や外食の多いニューヨークでは、塩分の過剰摂取に注意が必要です。むくみ対策に効果的な食材は、きゅうり、スイカ、トマト、バナナ、海藻、アボガド、セロリ。これらは、利尿作用があり、ナトリウムを排出するカリウムが豊富です。

2.運動

食事だけでなく、生活のスキマ時間でできる簡単な運動を取り入れることで、むくみは劇的に予防改善できます。

1.足首回し：①イスに座り、片足をもう一方の膝の上に乗せる②足首を手で持ってゆっくり大きく回す③反対周りも行います。

2.ふくらはぎのストレッチ：①片足を後ろに伸ばす②伸ばした足のかかとを床につけたまま前のひざを曲げて体重を前にかける③ふくらはぎ、ひざの裏の伸びを感じながら30秒キープ。④反対の足も同様に。

3.太ももの裏のストレッチ：①片足を前に出し、かかとだけ床につけて足指を床から持ち上げる③後ろのひざを曲げて股関節から折るように上半身を前へ倒す④お尻、太ももの後ろ、膝の裏の伸びを感じながら30秒キープ⑤反対側も同様に。

これらのストレッチは、夏の旅行時の飛行機内でやるとエコノミー症候群予防としてオススメです。実は、上記3つのストレッチが同時にできる運動があります。それは歩くこと。通勤時など外を歩く時に、いつもより歩幅を広めに、足首、ふくらはぎ、太ももの後ろの伸びを意識しながら歩くことで、わざわざストレッチの時間を取らずとも、立派なむくみ対策になります。

ニューヨークや日本の暑い夏、むくみに悩まされることなく快適に過ごすために、毎日の食生活やスキマ時間にできる簡単なストレッチを心がけましょう。このちょっとした工夫で、むくみ知らず、夏バテ知らずで、ニューヨークの夏を満喫しましょう。

『骨盤調整コアヨガ』で夏の冷えむくみ、下半身太り、下腹ぽっこりを解消しましょう。ご参加ご希望の方はこちらから。現在、夏限定キャンペーンを開催中。7、8月中限定で『DAILYSUNを見た』と言う人は、骨盤調整コアヨガクラスの体験無料クーポンを差し上げます。

村井ゆきこ
40歳以上の女性の心と体の専門家：骨盤調整コアヨガトレーナー
13年間、日米累計1万人以上の女性たちに骨盤底筋にフォーカスした骨盤調整コアヨガを指導。毎週金曜日ニューヨークで骨盤調整コアヨガクラス開催中。

骨盤調整コアヨガトレーナーの簡単エクササイズの全連載はこちらでお読みいただけます。

秋本歯科医院
歯科医師 秋本浩子
● 日米歯科医師免許あり
● ニューヨークで25年以上の実績
● ほぼ全ての保険インネットワーク
110 E. 40th Street, Suite 503, New York, New York 10016 (bet. Park & Lex Aves.)
Tel: 212-545-1313 グラセンからすぐ

Overseas Japanese Family Dental P.L.L.C.
海外邦人歯科クリニック
歯科保険使用可 日本語で安心
アメリカでの歯科治療は確かな技術を持つ専門医にお任せください
● 補綴専門医（クラウン・ブリッジ・インプラント）Bo Chun, D.D.S 前Columbia University歯科補綴専門医課程、臨床教授
● 小児歯科専門医 Robert Limb, D.M.D.
● 矯正歯科専門医 Hyun Park, D.M.D.
● 歯周病専門医 Robert Weber, D.D.S. 現Touro College of Dental Medicine臨床教授
● 神経（根管）治療専門医 Shiang Chih Huang, D.M.D.
American board certified dentist
★虫歯予防のための定期検診とクリーニング
★矯正無料相談
★スクールフォームの記入
マンハッタン MANHATTAN OFFICE TEL. 212-751-5648 20 East 46th St., Suite 601, New York, NY 10017 Mon, Tue, Thu & Fri: 8:30am~5:30pm / Wed: 8:30am~7pm（予約制）
ママロネック MAMARONECK OFFICE TEL. 914-698-3800 9/1からオフィスが移転しました 1600 Harrison Ave., #105, Mamaroneck, NY 10543 Mon-Wed: 8:30am~5:30pm / Thu & Fri: 8:30am~7pm / Sat: 8:30am~3pm
www.ojfd.com

E.53 Wellness
カイロプラクティック／フィジカルセラピー／ピラティス／マッサージ／指圧／鍼灸
今週のオススメ
日頃の疲れを癒す マッサージ・指圧
カイロプラクティック
しんきゅう 鍼灸
ピラティス リフォーマー 個人セッション
フィジカルセラピー
簡単！予約も LineID @wgc1206s
健康保険の確認、予約の受け付けなど日本語でお気軽にお問い合わせください。
オフィスマネージャー 川村 浩代
予約制 212-980-4211
月-日：10:00-20:00 各種保険適用
http://e53wellnessnyc.com
211 E. 53rd St. (bet. 2nd & 3rd Aves.)

協賛企業紹介

未来をカタチにする創造商社
医療や農業の将来をデザイン
CBC America LLC

CBC GROUP
CBC America LLC
www.cbcamerica.com

DAILYSUN NEW YORKは、「生活におけるディスアドバンテージの解消」、「ニューヨークでの様々な“出会い”の提供」をミッションとしている。そのミッションに賛同してくださる方々のご協力により、日々の業務を営んでいる。日本に本社を構え、商社と製造会社の両方を強みに「未来をカタチにする創造商社」を掲げるCBCグループもその一つ。米国法人のCBCアメリカは、高品質な製品とサービスを提供し、アメリカ市場でのプレゼンスを強化している。そんな同社で、Vice Presidentを務める野澤大地さんに、DAILYSUNとの関わりや今後への期待を聞いた。

日本とニューヨークの架け橋的存在に DAILYSUN NEW YORKの役割と期待

Q. まず初めに弊紙について伺いたいと思います。DAILYSUNがどのように役立っているかお聞かせください。

DAILYSUNには2022年から協賛していますが、それ以前から読んでいました。忙しい合間にも素早く重要な情報を手に入れることができる便利なメディアだと思っています。スマートフォンで読めるので、移動中やミーティング前のちょっとした隙間時間に、政治や経済、社会、そしてニューヨークのローカルの出来事について最新の情報を入手できるのは助かります。

Q. コミュニティとの関わりについては、いかがでしょうか？

ニューヨークで活躍している日本人の活動について知ることもできるので、それが日本とアメリカの社会がどのように交わっていくのかを考えるきっかけになっています。日本人のアメリカ社会における影響力や役割についての特集があれば、さらに興味深い情報が得られそうです。

Q. 今後のDAILYSUNに期待することは？

情報の幅広さと深さに期待したいです。日本企業や日本人コミュニティだけでなく、地元のアメリカ人や他国からの移民、彼らが見る日本や日本人についての視点も取り入れてほしいですね。また、ローカルの人々の生活や意見にフォーカスしたコンテンツも魅力的です。例えば、日本人社会とは無縁な人々や、日本人と深く関わっているローカルの方々の視点を通じて、ニューヨークでの日本文化の受容や影響を掘り下げる取り組みがあれば、さらに多様な視点が得られると思います。

Q. ニューヨークの日系コミュニティに対して、どんな役割を果たしてほしいですか？

たとえば、日本人コミュニティや関心を持つ人々が集まる会合やセミナーの開催があると良いと思います。特にネットワーキングが苦手とされる日本人にとって、そうした場があることは非常に有益です。DAILYSUNがそのようなコミュニティのリーダーシップを取ることで、より深いコネクションと相互理解が促進されると思います。そして、ニューヨークのように人の入れ替わりも速い都市では、日本に帰国した人々も含めて、長期的なつながりを育むメディアであってほしいという期待もあります。日本とニューヨークを結ぶ架け橋として、DAILYSUNが役割を果たしていくことを期待したいです。

セキュリティーや光学、バッテリー、医薬品の各モダリティ、エコフレンドリーな農業を支援

Q. CBC Americaの事業内容を教えてください

当社は北米において、カリフォルニア州トーランス市、ノースカロライナ州メベン市、ニューヨークオフィス、そしてメキシコシティに拠点を構え事業を行っています。事業は主に、4つの分野に分かれています。セキュリティー・光学、ケミカル（化学品）、ヘルスケア（医薬品・農業）、および倉庫業です。

CBCグループの強みであるグローバルネットワークとスペシャリティを駆使し、米国市場に付加価値を提供すると共に、米国発の最先端技術の発信をしてきております。

Q. それぞれの具体的な内容をお聞かせください

セキュリティー・光学

レンズや監視カメラの製造販売、システム開発をしています。当社のブランドには「computar」と「GANZ」があります。「computar」はレンズのブランド、「GANZ」はセキュリティシステムのブランドです。ガンズのVMS（ビデオマネジメントシステム）は、顔認証や録画、犯罪者の特定、アクセスコントロールなどのセキュリティ機能を提供しています。ロボティクスやマシンビジョン用途などへ幅広く注力し、今後加速が予測される製造分野の米国回帰トレンドに合致した商品作りと販売展開を積極的に図ってきております。

ケミカル

自動車に関わる原材料の取り扱い、特にEVには欠かせないバッテリー関連商材や光学・電子材料、食品・飲料包装資材に注力しており、ビジネスは拡大しております。

医薬品

グループ会社であるイタリアのProcos社を軸に低分子の医薬品原薬・中間体の受託製造、また自社開発原薬の販売を進めております。また、世界で拡大しているバイオ医薬品市場に対して、抗体医薬、細胞・遺伝子治療薬、細胞培養や無菌製剤への原料・受託サポートを行い、モダリティ化に対応しております。

アグリカルチャー

アグリ事業においては環境負荷が少ないフェロモン製剤のDistribution、また、欧州で製造しているバイオ農薬や天敵の米国市場への拡販にも着手しております。

倉庫業

ノースカロライナ州メベン市にある広大な倉庫でThird Party Logistics(3PL)ビジネスの運営をしています。

野澤さん（右）とCBCアメリカのスタッフ

トマトの茎に設置したフェロモン剤

Q. 私たちの生活にどんな影響を与えますか？

アメリカのアグリカルチャーでは、無農薬への関心が高まって来ているので、時間は掛かるものの将来的には化学農薬からエコフレンドリーなバイオ農薬や天敵に取って代わると予測しています。それにより、より安全性の高い食品が提供できるようになると思います。レンズやカメラは非常に高性能なものとなっており、高性能レンズは自動運転やFactory Automationへの適用が可能となり、人手不足の解消やコスト削減、また人的事故を未然に防ぐことや自己解決にも役立ってくると思われます。

「computar」と「GANZ」

弁護士 本郷 友香
ハワイ州、カリフォルニア州、ワシントンD.C.およびニューヨーク州の弁護士資格を有し、遺産相続分野で活躍する。ニューヨーク、ホノルルに事務所を構える。2022～2024年、Expertise.comのプロベート分野にて、ホノルルのベスト弁護士に選任。2023年、Elite Lawyersよりハワイの遺産相続の分野でエリート弁護士に選任される。日英両語共に堪能。

第5回 米国非居住者の遺産税申告書の提出

こんにちは、弁護士の本郷友香です。このコラムを通じて、遺産計画や遺産相続についてのトピックスをお伝えしています。今回は米国市民でない非居住者の、米国内に所有する資産にかかわる「遺産税申告書の提出」について解説します。

はじめに

米国市民でない非居住者も、米国内に所在する資産については、米国の遺産税の対象になる可能性があります。米国内に所在する不動産、現金や有価証券、保険等を含む資産は、米国の遺産税の対象となり得ますので、申告や控除に関する知識を深めましょう。

非居住者の申告要件

非居住者の遺産税の計算においては、米国内に所在する資産の総額と、米国外にある資産の総額を申告し、それを合算した「総遺産」を算出することになります。米国内に所在する資産に由来する総遺産の一部が6万ドルを超える場合、死亡した非居住者の執行人は、フォーム706-NAという非居住者のための遺産税申告書をIRS（内国歳入庁）に提出する必要があります。延長申請によりIRSの事前許可を得る場合を除き、フォーム706-NAは、非居住者の死後9カ月以内に提出する義務があります。

非居住者の遺産税を軽減する方法

遺産税の対象となる非居住者は、遺産税の支払額を軽減することを希望されることと思います。米国と諸外国において存在する租税条約等は、米国国内に所在するとみなされ、遺産税の対象となる資産の種類を制限し、非居住者の遺産税の支払いの軽減に役立つ場合が多いです。米国は日本と租税条約を結んでいるため、日本の非居住者は、その条約の条項等を確認し、遺産税の支払義務を軽減することができるのかを確認することができます。条約の適用により、優遇税制を受けることができる場合もあります。これにより相続人の負担を減らし、遺産を最大限に活用できます。

まとめ

米国の非居住者にとっては、遺産税を支払うための基準値が低いため、フォーム706-NAとその影響等について、知識を深めることは良いことです。特に、米国内に不動産や株式を所有している場合、どのように遺産税が計算され、申告されるのかを理解することで、適切な財務計画を立てることができます。

本郷法律事務所
ニューヨーク事務所
305 Broadway, #700
New York, NY 10007
646-825-6944
yuka.hongo12@gmail.com
https://hongolaw.com/

当コラムの全連載はこちらでお読みいただけます

当コラムは情報提供のみを目的としており、法的助言を提供することを意図しておりません。個別の案件については、弁護士・税理士の助言を求めてください。

おかげさまで48周年
ビジネスカードは
ヒカリ印刷
212-302-8868
www.hikaritype.com
order@hikaritype.com
特急名刺（翌日仕上）も取扱中。事務用品の印刷・販売グッズ

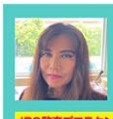
尾崎真由美会計事務所
全ビザ、全州サポート、法人・個人税務申告、給与計算、経理代行、税務署からの手紙対応、会社設立
IRS監査プロテクションプラン
IRS対応年間無制限
18001 OLD CUTLER RD, Suite 454, Miami, FL 33157
E-mail: info@1040me.com
フリーダイヤル 日本語 ワテックス 1-(877)827-1040
ウェブサイト1040me.com

1 200ドルお食事券

1名様

ミッドタウンの人気ステーキハウス「エンパイヤ・ステーキ・ハウス」から、全店で使えるお食事券をプレゼント。

Empire Steak House
www.empiresteakhousenyc.com
ミッドタウンイースト店　212-582-6900
151 E. 50th St.（bet. 3rd & Lex Aves.）
ミッドタウンウエスト店　212-586-9700
237 W. 54th St.（bet. Broadway & 8th Aves.）
タイムズスクエア店　212-355-5542
233 W. 49th St.（bet. Broadway & 8th Aves.）

2 70ドルお食事券

2名様

日本の家庭の味でおなじみの「大戸屋」。日本産の美味しいお米で「ほっとする味」を提供。お食事券はニューヨークの大戸屋全店で使える。

※有効期限：2025年6月30日迄

大戸屋 www.ootoya.us
チェルシー店　212-255-0018
8 W. 18th St.(bet. 5th & 6th Aves.)
タイムズスクエア店　212-704-0833
141 W. 41st St.(bet. 6th Ave. & Broadway)
ユニオンスクエア店　212-473-4300
41 E. 11th St.(bet. Broadway & University Pl.)

3 ラーメン1杯無料

5名様

ニューヨークで唯一、喜多方ラーメンを提供するGorin Ramen。「Kitakata」「Miso」「Tan-men」など10種類の味から、お好きな1杯をプレゼント。

※有効期限：2024年9月30日迄

Gorin Ramen
www.gorinramen-ny.com
716-902-3621
600 11th Ave.（bet. 44th & 45th Sts.）
Gotham West Market フードコート内

4 エナジージェルドリンク Chargel詰め合わせ

3名様

カフェインフリーのエナジージェルドリンクChargelを3種類詰め合わせ（36個）でお届けいたします。

Morinaga America, Inc.
4 Park Plaza, Suite 750,
Irvine, CA 92606
949-732-1155　www.chargel.com

5 チーズヴァッフェル6枚入

5名様

日本のお菓子を販売する源吉兆庵。チーズクリームを歯ざわりの良いクッキーで挟んだお菓子をプレゼント。※5番街店にてお渡し

源吉兆庵
www.kitchoan.com
5番街店　646-455-0457
604 5th Ave. (bet. 48th & 49th Sts.)
マディソン街店　212-489-3747
509 Madison Ave. (bet. 52nd & 53rd Sts.)
NJミツワ店　201-313-9335
595 River Rd, Edgewater, NJ

6 ギフトセット

3名様

日本産米の専門店the rice factory NY。北海道米ゆめぴりか、醤油、鮭フレーク、焼きのりを詰め合わせたギフトセットをプレゼント。

the rice factory New York
www.trf-ny.com
914-357-6765
1019 Central Park Ave
Scarsdale, NY 10583

応募はこちらから

アンケートフォームQRコード

DAILYSUN NEW YORK

PRESENT

読者プレゼント

アンケートに答えて当てよう！

応募締切：2024年7月17日(水)24時迄

7 デジャヴュ アイメイクセット

15名様

「こんなの欲しかった」に応える高機能ブランド、デジャヴュよりマスカラ、アイライナー、眉カラーの豪華セット。

dejavu
@dejavu_usa_official

8 ナチュリエ 化粧水＆ジェルセット

15名様

さっぱりみずみずしく潤うと長年人気のナチュリエハトムギシリーズから化粧水＆ジェルのセットをプレゼント。

naturie
www.naturie-us.com
@naturie_usa

9 50% OFF ＆ 送料無料

5名様

女性がいかに若く美しく人生を歩んで行けるかを追求する化粧品メーカー「コスメプラウド」の、オンラインサイトで使える50%OFFと日本からの送料（EMS）無料のクーポンコード。

※お買い物１回限り有効
※有効期限：2024年9月30日迄

コスメプラウド
www.cosmeproud.com

10 10ドルクーポン

20名様

市内で５店舗の日系グロッサリーを展開する、DAINOBUが運営する宅配サービス「DAINOBU　E-Market+」の＄10OFFのクーポンコード。食料品や飲料、雑貨など、様々な商品を揃えている。

※100ドル以上のお買い上げで利用可能
※お買い物１回限り有効

Dainobu USA, Inc.
dainobunyc.com

11 Korin Gift Card 50ドル

1名様

和包丁、食器をはじめ、選び抜かれた良質の商品を取り扱うキッチン用品店のKORIN。買い物に使えるE-ギフトカードをプレゼント。

Korin
www.korin.com
212-587-7021
57 Warren St, New York, NY 10007

12 Special 3点セット

1名様

日本の刃物職人の技術と経験によって生れた高品質包丁。Chef's Knife、Petty Knife、Rolling Sharpenerを揃えたスペシャルセットをプレゼント。

Taski
www.taski.store

求人情報 (2024年6月28日現在)

求人広告、掲示板掲載のお申し込みはこちら↘↘

NEW JERSEY パート

【急募】高等部数学教員

【雇用形態】パート
【勤務地】ニュージャージー州パラマス
【募集内容】土曜日の補習校の数学教員を急募。詳細については面談にて。
【応募先】Tel : 201-585-0555 事務長まで
【会社情報】ニュージャージー補習授業校 2 Executive Drive, Suite 280 Fort Lee, NJ 07024

MANHATTAN パート・フルタイム

寿司シェフ募集

【雇用形態】パート・フルタイム
【勤務地】West Village
【募集内容】Sushi KATSUEI West Village 店で寿司シェフ募集！ 要 SSN/ 責任感あり元気な方 パート・フルタイム勤務可能
【応募先】Tel : 212-462-0039 Mail : sushikatsueinyc@gmail.com マネージャー迄
【会社情報】Sushi KATSUEI 357 6th Ave(West Village)

NEW JERSEY 正社員、パート

引越業務スタッフ募集

【雇用形態】正社員、パート
【勤務地】米国　主要各都市
【募集内容】引越作業現場で活躍できる方を募集しています。経験不問。引越作業員として、お客様宅で作業と接客が出来る方、体力に自信のある方歓迎！
【応募先】履歴書をメールでお送りください Hikkoshi.Ask@nipponexpress.com
【会社情報】NX アメリカ（旧米国日本通運）

MANHATTAN パート

歯科助手募集

【雇用形態】パート
【勤務地】マンハッタン　ミッドタウン
【募集内容】ドクターのアシスタント 経験者優遇 土曜日勤務出来る方 明るく責任感のある方
【応募先】Tel: 212-867-1188 Ext: #2 Mail: info@yamagatadental.net
【会社情報】山縣歯科医院 230 Park Ave, Suite 525 New York, NY 10169

MANHATTAN フルタイム・パート

ドクターズオフィス事務・受付

【雇用形態】フルタイム・パート
【勤務地】211 East 53rd Street New York, NY 10022
【募集内容】ドクターズオフィスでの受付、事務全般。フルタイムまたは、週 2 ～ 3 回の勤務。日英バイリンガルな方。明るく人と接するのが好きな方歓迎。
【応募先】Tel : 212-980-4211 Mail : e53wellness@gmail.com
【会社情報】East 53rd St Chiropractic and Wellness

NEW YORK パート

NY補習授業校臨時代替教員募集

【雇用形態】パート
【勤務地】ニューヨーク州ポートチェスター、またはベイサイド
【募集内容】土曜日補習校（幼・小・中・高）の臨時代替の担任及びアシスタント業務 勤務時間：8：30～16：00 詳細については面談にて。
【応募先】Tel : 914-636-3770 各地区の主幹まで
【会社情報】ニューヨーク補習授業校 56 Harrison Street, Suite 503 New Rochelle, NY 10801

編集・ライター・カメラマン募集！

DAILYSUN NEW YORKでは、新企画&事業の拡大に伴い、一緒に活動していただける方を募集しています。編集やライター、カメラマンのご経験がある方は、履歴書と各実績やポートフォリオを添えてご連絡ください。
応募先 info@dailysunny.com

DAILYSUN NEW YORK LLC

掲示板

求人広告、掲示板掲載のお申し込みはこちら↘↘

NY, NJ 不動産

アパート・不動産多数取り扱い

ニューヨーク、NJ、Westchester のアパート・不動産を沢山ご用意しています。日本語でお気軽にご連絡ください。

【会社情報】
J One 不動産
212-661-1111
jonecorp.com
ny@jonecorp.com

NY, NJ サービス

パソコンやウェブお任せください

パソコン設置・修理、ウェブサイト構築ご相談ください。個人およびスモールビジネスの方もお気軽にご連絡ください。

【会社情報】
Arisu Communications LLC
hisa@arisu.us
914-902-0300（田辺）

NY, NJ 美容

骨盤調整コアヨガレッスン

産後の骨盤の歪みを整え、姿勢、肩こり、腰痛をスッキリ改善。女性特有の体調不良（骨盤底筋、頭痛、ダルさ、ジワジワ太り）が劇的に改善します。体が硬い方が無理なくできるポーズばかりです。

【会社情報】
Tel : 201-280-6013
https://resast.jp/inquiry/47879

MANHATTAN サービス

遠藤整体・指圧　NYで25年の経験

ぎっくり腰／腰痛／首／肩こり／膝痛／ XO 脚／目まい／即効小顔矯正／骨盤調整　50-55 分　$110
整体と指圧の施術で優しい治療
即効性有！セルフケアサポートも

【会社情報】遠藤整体
☎973-951-2939(出張可)
151 W. 30th St., 3rd FL., NY

メルマガ配信中！

DAILYSUN NEW YORK

こちらから→カンタン登録

うまくいかない時は mailmag@dailysunny.com まで空メールをお送りください。それで登録完了となります。